

備查文號：

教育部108年5月27日臺教授國字第1080059726號含備查

高級中等學校課程計畫

嘉義縣私立協志高級工商職業學校

學校代碼：101405

綜合型課程計畫書

(108學年度入學學生適用)

中華民國 1 0 8 年 6 月 3 日

嘉義縣私立協志高級工商職業學校

代碼：101405

學校基本資料表

108學年度入學新生適用

學校名稱	嘉義縣私立協志高級工商職業學校			
普通型				
技術型	專業群科	動力機械群：汽車科 電機與電子群：資訊科、電子科 商業與管理群：電子商務科 家政群：美容科、時尚造型科 餐旅群：觀光事業科、餐飲管理科		
	建教合作班	動力機械群：汽車科 電機與電子群：電子科 家政群：美容科 餐旅群：餐飲管理科、餐飲管理科		
	重點產業專班	產學攜手合作專班		
		產學訓練班		
		就業導向課程專班		
		雙軌訓練旗艦計畫		
其他				
綜合型	電機與電子群：電子技術學程 商業群：資訊應用學程 設計群：美術設計學程 餐旅群：餐飲技術學程、觀光餐飲學程			
單科型				
進修部	餐旅群：餐飲管理科			
實用技能學程	動力機械群：汽車修護科 電機與電子群：家電技術科 商業群：多媒體技術科 餐旅群：餐飲技術科 美容造型群：美髮技術科			
特殊教育及特殊類型				
實驗班				
聯絡人	處室	教務處	電話	05-2264264
	職稱	教學組長	行動電話	0961025727
	姓名	陳柏宏	傳真	05-2266732
	E-mail	paulchen0610@gmail.com		

嘉義縣私立協志高級工商職業學校

代碼：101405

壹、依據

108學年度入學新生適用

依據

- 一、102年7月10日總統發布之「高級中等教育法」第43條中央主管機關應訂定高級中等學校課程綱要及其實施之有關規定，作為學校規劃及實施課程之依據；學校規劃課程並得結合社會資源充實教學活動。
- 二、103年11月28日教育部發布之「十二年國民基本教育課程綱要」。
- 三、107年2月21日教育部發布之高級中等學校課程規劃及實施要點。

嘉義縣私立協志高級工商職業學校

代碼：101405

貳、學校現況

一、班級數、學生數一覽表

表2-1 班級數、學生數一覽表

108學年度入學新生適用

等級名稱	群別名稱	科系名稱	一年級		二年級		三年級		小計	
			班級數	人數	班級數	人數	班級數	人數	班級數	人數
技術型	動力機械群	汽車科	2	62	2	95	2	95	6	252
技術型	電機與電子群	資訊科	2	45	2	56	2	84	6	185
技術型	電機與電子群	電子科	1	26	1	35	1	47	3	108
技術型	商業與管理群	電子商務科	1	25	1	26	1	42	3	93
技術型	家政群	美容科	1	28	1	25	1	29	3	82
技術型	家政群	時尚造型科	2	43	2	60	2	62	6	165
技術型	餐旅群	觀光事業科	2	14	2	46	2	71	6	131
技術型	餐旅群	餐飲管理科	3	124	3	140	3	134	9	398
綜合型	不分群		4	135	3	97	2	71	9	303
綜合型	電機與電子群	電子技術學程	0	0	1	22	1	27	2	49
綜合型	商業群	資訊應用學程	0	0	0	0	0	0	0	0
綜合型	設計群	美術設計學程	0	0	0	0	1	19	1	19
綜合型	餐旅群	餐飲技術學程	0	0	1	18	1	36	2	54
綜合型	餐旅群	觀光餐飲學程	0	0	0	0	0	0	0	0
進修部	餐旅群	餐飲管理科	1	27	1	40	1	33	3	100
實用技能學程(日)	動力機械群	汽車修護科	1	44	1	40	1	50	3	134
實用技能學程(日)	電機與電子群	家電技術科	1	13	1	20	1	50	3	83
實用技能學程(日)	商業群	多媒體技術科	1	37	1	43	1	34	3	114
實用技能學程(日)	餐旅群	餐飲技術科	1	45	1	46	1	49	3	140
實用技能學程(日)	美容造型群	美髮技術科	1	29	1	29	1	43	3	101

嘉義縣私立協志高級工商職業學校

代碼：101405

二、核定科班一覽表

表2-2學年度 108學年度核定科班一覽表

108學年度入學新生適用

學校類型	群別名稱	科班別	班級數	每班人數
技術型	動力機械群	汽車科	4	184
技術型	電機與電子群	資訊科	1	46
技術型	電機與電子群	電子科	2	92
技術型	商業與管理群	電子商務科	1	46
技術型	家政群	時尚造型科	1	46
技術型	餐旅群	觀光事業科	1	46
技術型	餐旅群	餐飲管理科	4	184
綜合型	不分群		4	184
綜合型	學術群	學術社會學程	0	0
綜合型	學術群	學術自然學程	0	0
綜合型	電機與電子群	電子技術學程	0	0
綜合型	商業群	資訊應用學程	0	0
綜合型	設計群	美術設計學程	0	0
綜合型	餐旅群	餐飲技術學程	0	0
綜合型	餐旅群	觀光餐飲學程	0	0
進修部	餐旅群	餐飲管理科	1	43
實用技能學程(日)	動力機械群	汽車修護科	1	46
實用技能學程(日)	電機與電子群	家電技術科	1	46
實用技能學程(日)	商業與管理群	多媒體技術科	1	44
實用技能學程(日)	餐旅群	餐飲技術科	1	44
實用技能學程(日)	美容造型群	美髮技術科	1	44

參、學校願景與學生圖像

一、學校願景

108學年度入學學生適用

學校願景

學校願景：

一以「科技」、「藝術」、「人文」、「創新」共創優質學府，培養符合時代需求的現代青年。

二發展目標：

1. 推動全人教育，涵養良好品德。
2. 優質校園團隊，提升行政效能。
3. 科技人文並重，營造校園文化。
4. 激發教師熱情，促進專業成長。
5. 匯聚社會資源，推動產學合作。
6. 因應時代脈動，發展辦學特色。
7. 提供適性環境，創造成功舞台。
8. 營造良好環境，提昇學習成效。
9. 建立良好形象，獲取社區認同。

三、發展策略：

1. 人文校園：涵養人文，優質國民。
2. 優質團隊：齊心協力，全面成長。
3. 適性揚才：多元發展，百花齊放。
4. 產學鏈結：產學鏈結，學理並用。
5. 優質卓越：精進優質，邁向卓越。

四、具體目標：

1. 落實推動全人教育，培養符合時代需求的現代青年：身處變遷快速的社會洪流中，學校教育應培養學生帶得走的能力。除發揮技藝教育務實致用的教學特色外，更應重視終身學習能力的培養及人文素養與品德的涵養，同時，提升語言溝通能力並擴展國際視野，以培養符合時代需求的現代青年。
2. 營造多元適性，百花齊放的校園文化：「不放棄任何一位學生」是本校辦學的重要理念。對於許多身陷「萬般皆下品，唯有讀書高」錯誤迷思而自我放棄的學生，本校將透過適性輔導機制、扶弱計畫、多元課程以及健全社團運作等，協助學生探索自我，進而認識自己、接納自己。同時藉由活動競賽激發學生潛能，創造舞台，給予成功經驗，逐步建立學生信心。
3. 營造積極、主動、合作、有效率的優質行政團隊：為能提昇行政團隊之服務品質，擴大服務效能，除訂定明確之組織分工，定期實施績效自我檢核，建立自我成長機制外，並建制行政全面e化，營造積極、主動、合作、有效率的優質行政團隊。
4. 持續推動教師專業成長，鼓勵組織專業社群，以有效提升教學品質：為提昇教師專業能力，本校於95學年度全校教師參與「教師專業發展評鑑」試辦計畫，也是第一批率先辦理之高中職校，98年並申請四年中心學校計劃。希藉此計畫鼓勵同儕學習，激勵教師在專業教學領域創新發展。同時建置數位化教材平台，以達教學資源共創共享。成立教師進修規畫委員會、推動產學合作，以培養專業、自信、熱忱、有創造力、肯為教育理想盡心盡力的優質教師團隊。
5. 營造良好學習環境，提昇學習動機與學習成效：教育環境之優劣攸關學校教育之成敗。因此，本校將致力於校園之美化、人文空間之塑造，以達境教的潛移默化。同時，充實各項教學設備外，如建置數位化互動教室、國際觀光美語村、營造e化校園，並強化校園安全之維護，以營造科技、人文、藝術、安全的優質校園環境。
6. 建立良好形象，獲取社區認同，提昇就近入學率：近年來，教育資源短絀，私立學校均需自籌經費，相較於公立學校之資源明顯不足。如今，面臨少子化的衝擊，嘉義縣人口嚴重外移，本校除增進學校正向表現，強化辦學特色，積極展現辦學成果外，更需主動回饋社區，爭取社區認同與肯定，以提昇社區國中生就近入學率，真正成為在地化的社區高職。除此之外，為減少資源分配不均所帶來的負面影響，將強化與鄰近大專院校、建教廠家進行策略聯盟，以達資源共享之實。

二、學生圖像

108學年度入學學生適用

學生圖像	
<p>學校願景及圖像的發展歷程說明：</p> <p>(一) 根據本校發展的願景和目標，擬定實施策略之架構，並據以訂定本校校務發展計畫，結合校友、產業、技專院校和社區等資源，發展校本特色，縮短學用落差，以為社會國家培育出真正符合時代需求的現代青年國民。</p> <p>(二) 面對少子化之衝擊及十二年國教之實施，學區社區化在所難免。因此，為營造協志工商成為優質學府，我們必須要有更具前瞻性的教育理念與競爭力的優勢教育品質，營造積極有效率的行政團隊，帶動肯為教育盡心盡力的熱情教師，協助學生開創亮麗的未來。期許學校不僅要成為技術訓練的養成所，更要能教授學生帶得走的能力。</p>	
專業力	
美感力	
品格力	
競爭力	



學生圖像的定義與闡釋

專業力

- 學生具備專業技能並能發展專業專長，學以致用。

美感力

- 學生具備美的鑑賞能力，能將美感融入相關專業中，展現美的內涵。

品格力

- 學生具備人文素養，能涵養道德品行，注重人文關懷，體現善的生活素養。

競爭力

- 學生具備與社會接軌的專業技能，並備有與時俱進的學習能力。



• 三、學校願景及圖像的發展歷程說明：

- 根據本校發展的願景和目標，擬定實施策略之架構，並據以訂定本校校務發展計畫，結合校友、產業、技專院校和社區等資源，發展校本特色，縮短學用落差，以為社會國家培育出真正符合時代需求的現代青年國民。
- 面對少子化之衝擊及十二年國教之實施，學區社區化在所難免。因此，為營造協志工商成為優質學府，我們必須要有更具前瞻性的教育理念與競爭力的優勢教育品質，營造積極有效率的行政團隊，帶動肯為教育盡心盡力的熱情教師，協助學生開創亮麗的未來。期許學校不僅要成為技術訓練的養成所，更要能教授學生帶得走的能力。



學生圖像符應課綱核心素養

專業力

- A1身心素養與自我精進
- A2系統思考與問題解決

美感力

- B1符號運用與溝通表達
- B3藝術涵養與美感素養

品格力

- C1道德實踐與公民意識
- C2人際關係與團隊合作

競爭力

- A3規劃執行與創新應變
- B2科技資訊與媒體素養
- C3多元文化與國際理解

肆、課程組織發展要點

108學年度入學學生適用

課程組織發展要點

嘉義縣私立協志高級工商職業學校課程發展委員會組織要點

肆、課程發展組織要點

嘉義縣私立協志高級工商職業學校課程發展委員會組織要點

107年6月29日校務會議修正通過

107年8月28日校務會議第2次修正通過

- 一、依據教育部103年11月28日臺教授國部字第1030135678A號頒布《十二年國民基本教育課程綱要總綱》之柒、實施要點，訂定本校課程發展委員會組織要點(以下簡稱本要點)。
- 二、本校課程發展委員會(以下簡稱本委員會)置委員33人，委員任期一年，任期自每年八月一日起至隔年七月三十一日止，其組織成員如下：
- (一) 召集人：校長。
- (二) 學校行政人員：由各處室主任(教務主任、學務主任、總務主任、實習主任、進修部主任、綜合高中主任、輔導主任)擔任之，共計7人；並由教務主任兼任執行秘書，實習主任和進修部主任兼任副執行秘書。
- (三) 學科教師：由各學科召集人(含國文科、英文科、數學科、自然科、社會科、生活科、健體科、藝能科、全民國防科)擔任之，每學科1人，共計9人。
- (四) 專業群科教師：由各專業群科之群、科主任擔任之，每專業群科1人，共計5人。
- (五) 教師代表：由校務會議中推選，共計3人。
- (六) 特殊需求領域課程教師代表：由特推會推派1人參加。
- (七) 各年級導師代表：由各年級導師推選之，共計3人。
- (八) 專家學者：由學校聘任專家學者1人擔任之。
- (九) 產業代表：由學校聘任產業代表1人擔任之。
- (十) 學生代表：由班聯會或經選舉產生之學生代表1人擔任之。
- (十一) 學生家長委員會代表：由學校學生家長委員會推派1人擔任之。
- 三、本委員會根據總綱的基本理念和課程目標，進行課程發展，其任務如下：
- (一) 掌握學校教育願景，發展學校本位課程。
- (二) 統整及審議學校課程計畫。
- (三) 審查學校教科用書的選用，以及全年級或全校且全學期使用之自編教材。
- (四) 進行學校課程自我評鑑，並定期追蹤、檢討和修正。
- (五) 審議與課程相關之事項。
- 四、本委員會其運作方式如下：
- (一) 本委員會由校長召集並擔任主席，每年定期舉行二次會議，以十一月前及六月前各召開一次為原則，必要時得召開臨時會議。
- (二) 如經委員二分之一以上連署召開時，由校長召集之，得由委員互推一人擔任主席。
- (三) 本委員會每年十一月前召開會議時，必須完成審議下學年度學校課程計畫，送所屬教育主管機關備查。
- (四) 本委員會開會時，應有出席委員三分之二(含)以上之出席，方得開議；須

- 有出席委員二分之一（含）以上之同意，方得議決。
- （五）本委員會得視需要，另行邀請學者專家、其他相關人員列席諮詢或研討。
- （六）本委員會相關之行政工作，由教務處主辦，實習處和進修部協辦。
- 五、本委員會設各領域/學科教學研究會、各專業群科/學程教學研究會及各群課程研究會（以下簡稱各研究會）：
- （一）各領域/學科教學研究會：由各領域/學科教師組成之，由召集人召集並擔任主席。
- （二）各專業群科/學程教學研究會：由各專業群科/學程教師組成之，由群科/學程主任召集並擔任主席。
- （三）各群課程研究會：由該群各科/學程教師組成之，由該群之科/學程主任互推召集並擔任主席。
- （四）課程發展工作小組：由委員會依據課程發展進程之各相關議題，組織任務型工作小組，進行議題研議，為各教學研究會提供建議。
- 六、各組織之任務如下：
- （一）規劃校訂必修和選修科目，以供學校完成各科和整體課程設計。
- （二）規劃跨群科或學科的課程，提供學生多元選修和適性發展的機遇。
- （三）協助辦理教師甄選事宜。
- （四）辦理教師或教師社群的教學專業成長，協助教師教學和專業提升。
- （五）辦理教師公開備課、授課和議課，精進教師的教學能力。
- （六）發展多元且合適的教學模式和策略，以提升學生學習動機和有效學習。
- （七）選用各科目的教科用書，以及研發補充教材或自編教材。
- （八）擬定教學評量方式與標準，作為實施教學評量之依據。
- （九）協助轉學生原所修課程的認定和後續課程的銜接事宜。
- （十）其他課程研究和發展之相關事宜。
- 七、各組織之運作原則如下：
- （一）各學科/群科(學程)教學研究會每學期舉行三次會議，必要時得召開臨時會議。
- （二）每學期召開會議時，必須提出各學科和專業群科之課程計畫、教科用書或自編教材，送請本委員會審查。
- （三）各研究會會議由召集人召集，如經委員二分之一以上連署召集時，由召集人召集之，得由連署委員互推一人為主席。
- （四）各研究會開會時，應有出席委員三分之二（含）以上之出席，方得開議；須有出席委員二分之一（含）以上之同意，方得議決，投票得採無記名投票或舉手方式行之。
- （五）經各研究會審議通過之案件，由科(群)召集人具簽送本委員會核定後辦理。
- （六）各研究會之行政工作及會議記錄，由各科(群)召集人主辦，教務處和實習處協助之。
- 八、本組織要點經校務會議通過後，陳校長核定後施行。

嘉義縣私立協志高級工商職業學校課程發展組織架構圖

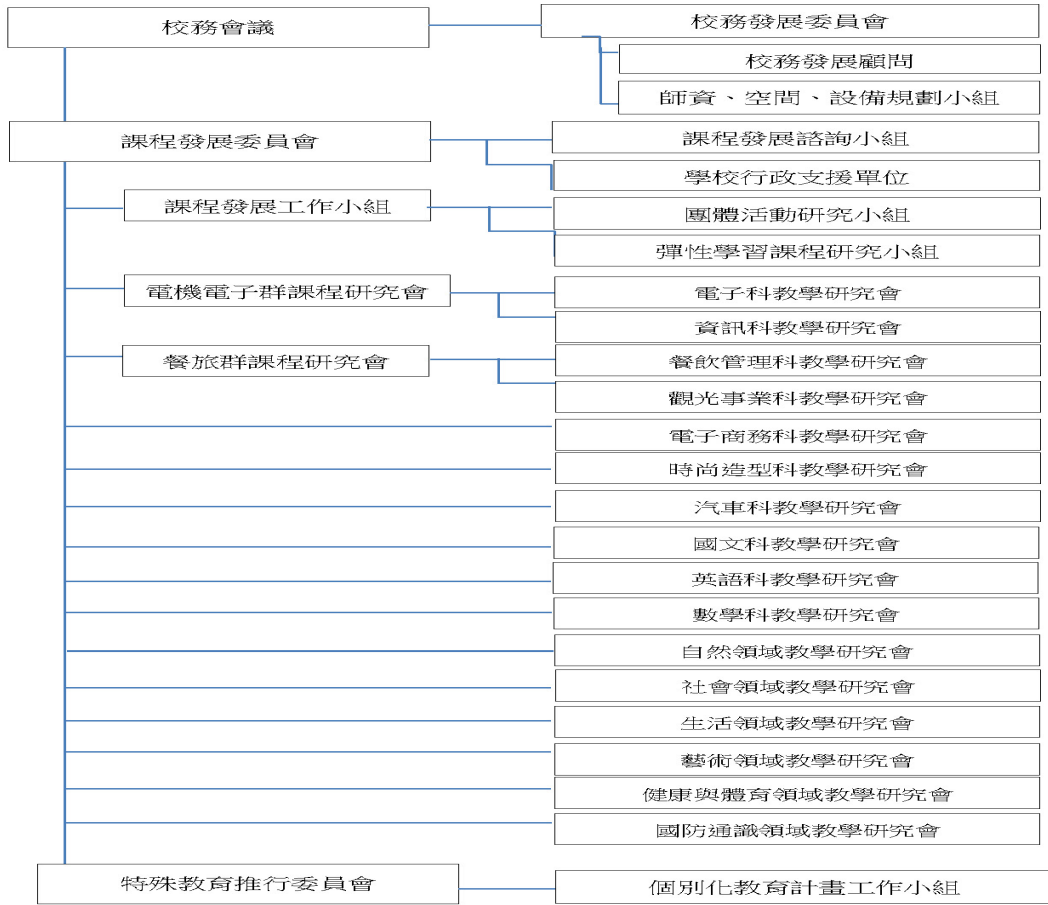

伍、課程發展與規劃

一、課程規劃理念

108學年度入學學生適用

課程規劃理念

本校綜合高中統整普通型高中與技術型高中之課程，落實十二年國教五大理念，有教無類、因材施教、適性揚才、多元進路與優質銜接，讓學生適性選讀，以因應學生的需要，讓學生能有機會跨學程加深加廣選修學習，強化教育的需求。本於全人教育的精隨，以「自發」、「互動」及「共好」為理念，引導學生妥善開展與自我、與他人、與社會、與自然的各種互動能力，協助學生應用及實踐所學、體驗生命意義，願意致力社會、自然與文化的永續發展，共同謀求彼此的互惠與共好，以「成就每一個孩子—適性揚才、終身學習」為願景，兼顧個別特殊需求、尊重多元文化與族群差異、關懷弱勢群體，以開展生命主題為起點，透過適性教育，激發學生生命的喜悅與生活的自信，提升學生學習的渴望與創新的勇氣，善盡國民責任並展現共生智慧，成為具有社會適應力與應變力的終身學習者，期使個體與群體的生活和生命更為美好。

課程規劃特色著重高一統整試探、高二試探專精、高三分化專精，強化多元彈性的選課機制，重視個別差異及適性發展，並於高二分流設置學術學程及專門學程，學生修習後能有明確升學預備與就業準備進路的課程。學生能在三年的學習中培養「專業力」、「品格力」、「美感力」、「競爭力」等核心能力，有助學生未來升學或就業，共創優質學府，培養符合時代需求的現代青年「科技、藝術、人文、創新」。

學生畢業條件：部定必修及校訂必修均需修習且成績及格、畢業及格學分至少**160**學分。學生在特定專門學程修滿**40**學分含學程之核心科目及專題製作均及格者，得在畢業證書上加註其主修學程。

二、總體課程地圖

108學年度入學新生適用

總體課程地圖

學校願景：科技、藝術、人文、創新

協志工商綜合高中總體課程地圖

學生圖像：專業力、美感力、品格力、競爭力

一年級部定必修：國語文(8) 英語文(8) 數學(8) 地理(2) 歷史(2) 生物(2) 化學(2) 音樂(2) 資訊科技(2) 藝術生活(2) 生涯規劃(2) 健康與護理(2) 體育(4) 全民國防教育(2)

一年級校訂必修：計算機概論(2)、物理(2)

一年級校訂選修：英文聽講(2)、數學演習(2)、語文表達與傳播(2)、職業試探(2)

二年級試探分化 高三分化專精

校訂選修-一般科目

國語文、閱讀與寫作、短文選讀、各類文學選讀、國學常識、閱讀專題與研究、英語文、英文短文選讀、英文文法句型、英文作文、英文閱讀與寫作、生活英文、英語會話、數學、統整數學、數學專題、應用數學、生活數學、職業試探、體育、觀光日語會話、心理衛生、兩性關係、健康與休閒、營養與疾病

學術社會	學術自然	電子技術	資訊應用	美術設計	餐飲技術	觀光餐飲
專題實作	*選修物理-力學一					
歷史學探究	*選修化學-物質與能量					
地理與人文社會科學探究	*選修地球科學-地質與環境					
公共議題與社會探究	*選修生物-細胞與遺傳					
*中國史	*選修生物-動物體的構造與功能					
*世界史	*選修化學-化學反應與平衡一	*基本電學	*商業概論	*色彩原理	*觀光餐旅業導論	*觀光餐旅業導論
*區域地理	*選修地球科學-大氣、海洋及天文	*基本電學實習	*數位科技概論	*造型原理	觀光餐旅業管理	*餐飲服務技術
*通論地理	*選修物理-力學二與熱學	*電子學	*會計學	*設計概論	*餐飲服務技術	*旅遊實務
*公民與社會	*選修化學-物質構造與反應速率	*電子學實習	*經濟學	*繪圖基礎實習	飲料實務	飲料實務
*應用地理	*選修物理-波動、光及聲音	*微處理機	*數位科技應用	*基本設計實習	*中餐烹調實習	*房務實務
族群、性別與國家的歷史	*選修生物-生命的起源與植物體的構造與功能	*可程式邏輯設計實習	*多媒體製作與應用	*基礎圖學實習	西餐烹調實習	生態旅遊實務
社會環境議題	*選修物理-電磁現象一	*數位邏輯設計	程式語言與設計	*電腦向量繪圖實習	*烘焙實務	專題實作
人文地理	*選修化學-化學反應與平衡二	專題實作	資料庫應用	*數位影像處理實習	飲料業經營與管理	導覽解說實務
現代社會與經濟	生物實驗	程式設計實習	網路行銷	表現技法實習	專題實作	遊程規劃實務
中國現代史	選修生物-生態、演化及生物多樣性	創意機器人實習	網路商店實務	文字造型	觀光餐旅業管理	旅行業管理與經營
科技、環境與藝術的歷史	物理實驗	3D列表機實習	企業管理概論	基礎攝影實習	餐飲業管理	旅館客務實務
經濟地理	化學實驗	電腦繪圖實習	專題實作	色彩原理進階	*觀光餐旅英語會話	飲料業經營與管理
地理專題	應用生物學	單晶片微處理機實習	會計學	行銷影片製作	旅行業管理與經營	觀光餐旅業管理
民主社會與公民參與	專題實作	基本電學進階	經濟學	網頁設計	國際禮儀	國際禮儀
民主政治與法律	進階化學	電子學進階	電子商務個案分析	國學應用進階		觀光行政法規
社會科學專題	進階物理	機器人程式設計實習	商業攝影	專題實作		*觀光餐旅英語會話
空間資訊科技	自然科學議題探討	行動裝置應用實習	網頁設計	創意潛能開發		
法律與生活	自然科學專題報告	微電腦應用實習	會計軟體應用	數位攝影進階		
台灣史	選修物理-電磁現象二與量子現象	電子電路	行銷影片製作	圖文編排實習		
選修數學乙	選修化學-有機化學與應用科技	電子電路實習	投資理財概要	印刷與設計實務		
	自然科學研究方法	智慧居家監控實習	數位影像設計	立體造型設計實習		
	選修數學甲	綠能應用實習	門市服務	電腦向量繪圖進階		
			行銷實務	立體造型實作		
			電腦軟體應用	影像處理進階		
			大數據行銷			
			資訊系統實務			
			物聯網實務			
			商業經營實務			
			商業溝通			

彈性學習：3節/周

自主學習 1節/周

全學期授課 二年級 1節/周 三年級 2節/周

周期性授課 充實/增廣 補強性教學

團體活動：班會、社團、週會/講座

嘉義縣私立協志高級工商職業學校

代碼：101405

三、群學程課程規劃

(一)一般科目教學重點

表5-1 一般科目教學重點與學生圖像對應表

108學年度入學學生適用

領域	科目	科目課程目標	科目教學重點 學校領域科目自訂	學生圖像			
				1. 專業力	2. 美感力	3. 品格力	4. 競爭力
語文領域	國語文	一、增進聽、說、讀、寫的基本能力，發展思辨與自學能力，奠定終身學習的基礎。 二、結合語文與科技資訊，發展跨領域學習的能力。 三、透過閱讀，增進國語文應用能力，以切合實際生活與職業發展的需要。 四、主動關心生活環境與國際事務，拓展視野及理解與尊重多元文化。	培養學生閱讀、欣賞、表達與寫作語體文的興趣與能力，奠定自主與終身學習的基礎。	●	○		○
			訓練學生整體思考與創作能力，學習運用恰當的文字與語彙，抒發情感，表達意見。	●	●		○
			提升學生理解、欣賞經典及各類文本之情意薰陶與寫作表達能力，進而陶冶人文素養及臨順處逆之情緒。	○	○	●	
			啟發學生主動關心生活環境及國際事務意願，以拓展國際視野，並尊重多元文化。		○	●	○
			從古今中外範文賞析中，達到價值澄清，培養學生系統思考與解決問題之能力，並建立正確人生態度與價值觀。	○		●	○
語文領域	英語文	一、增進英語文聽、說、讀、寫能力，以應用於實際生活之溝通。 二、增進有效之英語文學習方法，以強化自學能力，奠定終身學習之基礎。 三、提升學習自信與學習英語文之興趣並培養積極學習之態度。 四、培養多元觀與國際觀，促進對不同文化之了解與尊重。 五、培養以英語文進行邏輯思考與創新之能力。	重視學生語言溝通互動的功能性，凸顯其獲取新知的工具性角色。	○			●
			發展學生自主學習與終身學習英語文的能力與習慣。	○	○	○	●
			引導學生獨立思考、處理與運用訊息的能力。	○	○	●	●
			透過語言學習探索異國文化，進行跨文化反思，提升社會參與並培養國際觀		○	●	○
數學領域	數學	一、提供學習數學的公平機會與學會之可能。 二、培養認識數學、理解數學的知識與概念。 三、培養專業學習、生活應用的數學知能。 四、培養多元學習、適性分流的學習能力。 五、培養運用數學分析、解決問題的能力。 六、培養使用數學軟體、科技工具的能力。	了解其他科目課程中需用到的數學技巧，以及在提起動機時加入比較題，讓學生更清楚數學的應用。			○	●
			讓學生分組在各種有瑕疵的計算過程中，找出其問題，並讓他們學習能簡短又不失嚴整的品格。		○	●	
			具備轉化現實問題為數學問題的能力，且能探索、擬定與執行解決問題計畫。	○			●
			強化學生能從多元、彈性與創新的角度解決數學問題。	○			●
社會領域	歷史/地理/ 公民與社會	一、發展個人的主體意識，以及自律自治、自發精進與自我實現的素養。	對人類生活相關議題，具備探索、思考、推理、分析統整能力與後設思考的素養，	●		●	●

		<p>二、提升獨立思考、價值判斷、理性決定與創新應變的素養。</p> <p>三、發展民主社會所需之溝通互動、團隊合作、問題解決及社會參與等公民實踐的素養。</p> <p>四、增進對歷史、地理、公民與社會學科及領域知識的探究與理解能力。</p> <p>五、發展跨學科的分析、思辨、統整、評估與批判的能力。</p> <p>六、培養對於族群、社會、地方、國家和世界等多重公民身分的敏察覺知，並涵育具有肯認多元、重視人權和關懷全球永續的責任意識。</p>	<p>並能提出解決問題之可能策略。</p> <p>善用各種科技、資訊、媒體，參與公共事務或解決社會議題，並能對科技、資訊與媒體的倫理問題進行思辨。</p> <p>體會地理、歷史及各種人類生活規範間之互動關係，進而賞析互動關係背後多元文化所蘊含之內涵。</p> <p>對道德、人權、環境與公共議題的思考與對話素養，健全良好品德、提升公民意識和社會責任感，主動關心公共議題與參與社會事務。</p>				
自然科學領域	物理/化學/生物/地球科學	<p>一、激發對自然科學的好奇心，藉由對日常生活中周遭事物的觀察，進而發揮想像力，提高對科學探究的興趣。</p> <p>二、學習自然科學的基本知識，藉由探究與實作，將知識與生活連結，加深對事物和現象本質的理解，建構自然科學基本素養。</p> <p>三、培養自然科學的觀點和思維方式，能具備系統思考與解決問題的能力，進而應用於日常生活中，能理解與判斷媒體報導中與科學相關之內容。</p> <p>四、養成關懷社會之價值觀，懂得欣賞自然環境之美，珍惜有限資源，愛護大自然並致力於環境保護及節能減碳，使自然生態永續經營及生生不息。</p> <p>五、提升科學理論的運用能力，藉由基礎科學實驗操作與技能運用，增進自然科學知能，對於學程選擇與生涯規劃做好準備。</p>	<p>養成學生對自然科學的認知及興趣。</p>	●	●	○	○
			<p>指導學生體認科學發展對人類生活與環境的影響及其重要性。</p>	●	○	●	○
			<p>啟發學生創造及解決問題的能力。</p>	●	○	●	●
			<p>協助學生培養正確的科學態度及學習科學的方法。</p>	●	○	●	●
藝術領域	音樂/藝術生活	<p>一、增進對藝術領域及科目的相關知識與技能之覺察、探究、理解，以及表達的能力。</p> <p>二、發展善用多元媒介與形式從事藝術與生活創作和展現的素養，以傳達思想與情感。</p> <p>三、提升對藝術與文化的審美感知、理解、分析，以及判斷的能力，以增進美善生活。</p> <p>四、培養主動參加藝術與文化活動的興趣和習慣，體會生命與藝術文化的關係與價值。</p> <p>五、傳承文化與創新藝術，增進人與自己、他人、環境之多元、同理關懷與永續發展。</p>	<p>美的誕生美是什麼?美感定義的認知</p>	●	●	●	
			<p>文明的進化，帶動美的再造與演進</p>	○	●	○	○
			<p>培養生活中對藝術音樂基本鑑賞能力訓練</p>	●	○	○	○
			<p>營造藝術與音樂的生活環境，培育鑑賞的健全人格</p>	○	●	●	
			<p>美感與音樂創造力的實現，生活創意的再生</p>	○	●	●	○
綜合活動領域	生涯規劃	<p>一、促進自我與生涯發展探索自我觀、人性觀與生命意義，建立適當的人生觀與人生信念，從而發展自我潛能與自我價值，增進自主學習與強化自我管理，規劃個人生涯與促進適性發展，進而尊重自己與他人生命，並珍惜生</p>	<p>瞭解個人價值觀及興趣、性向探索。</p>	○	○	●	●
			<p>探索生涯角色與生涯發展。</p>	●	●	●	●
			<p>瞭解個人成長歷程與生涯發展的關係。</p>			●	●

		<p>命的價值。 二、實踐生活經營與創新發展友善的互動知能與態度，建立良好的人際關係與健康的情感表達和互動。培養團體合作與服務領導的素養，並能運用、開發與管理各項資源，省思生活與美學議題，豐富生活美感體驗，進而實踐生活經營與創新。 三、落實社會與環境關懷辨識社會與自然環境中的各種情境、挑戰與危機，發展解決問題的思辨、創新與實踐能力，以尊重多元文化並促進人類社會福祉，促進環境的永續發展，落實社會與環境的關懷。</p>	<p>自我探索及瞭解個人特質與潛能。</p>	○	○	●	●
<p>科技領域</p>	<p>資訊科技</p>	<p>一、習得科技的基本知識與技能。 二、培養正確的科技觀念、態度及工作習慣。 三、善用科技知能以進行創造、批判、邏輯、運算等思考。 四、整合理論與實務以解決問題和滿足需求。 五、理解科技產業及其未來發展趨勢。 六、發展科技研發與創作的興趣，不受性別限制，從事相關生涯試探與準備。 七、了解科技與個人、社會、環境及文化之相互影響，並能反省與實踐相關的倫理議題。</p>	<p>教導學生系統平台認識與操作，包含各式資訊系統平台（例如：個人電腦、行動裝置、網際網路、雲端運算平台）之使用方法、基本架構、工作原理及未來發展。 教導學生了解資料的表示、處理及分析，包含數位資料的屬性、表示、轉換、分析及應用。 協助學生培養演算法的概念、原理、表示方法、設計應用及效能分析能力 訓練學生程式設計能力，包含程式設計的概念、實作及應用。可採用視覺化程式設計工具，並搭配演算法進行教學。 提升學生資訊科技應用能力與各式常見資訊科技應用軟體與網路服務的使用方法以及資訊倫理、法律及社會相關議題。</p>	●	○	○	●
<p>健康與體育領域</p>	<p>健康與護理/體育</p>	<p>一、培養具備健康生活與體育運動的知識、態度與技能，增進健康與體育的素養。 二、養成規律運動與健康生活的習慣。 三、培養健康與體育問題解決及規劃執行能力。 四、培養獨立生活的自我照護能力。 五、培養思辨與善用健康生活與體育運動的相關資訊、產品和服務的素養。 六、建構運動與健康的美學欣賞能力及職涯準備所需之素養，豐富休閒生活品質與全人健康。 七、培養關懷生活、社會與環境的道德意識和公民責任感，營造健康與運動社區。</p>	<p>能維持個人良好的衛生習慣。 能生活規律、作息正常，擁有健康的生活型態。 認識六大營養素，能正確選擇食物，營養均衡。 能察覺生活中的危險事件，能夠加以防範。 能察覺生活中的壓力，學習正確的舒壓方式，保有良好的心理健康。 能認識常見的運動項目，並能學會欣賞。 能認識常見的運動項目，選擇適合自己的運動種類。 能養成規律的運動習慣，並持之以恆。</p>	○	○	○	●

			運動過程中能注意安全，熟悉PRICE原則。	●		○	○
全民國防教育	全民國防教育	一、建構全民國防意識與知能，主動關懷社會與國家安全。 二、認識國際情勢與國家處境，增進對國家安全議題之認知。 三、了解全民防衛之意義，養成防衛動員與災害防救之意識與行動力。 四、建立國家認同與自信心，培養參與國防事務與促進國家永續發展的心志。	瞭解全民防衛動員的基本概念、組織體系與具備各項基本防衛技能。	●	○		●
			認識我國國防科技政策與國軍主要武器裝備。	●	○	○	●
			瞭解當前國際與兩岸情勢發展，以及我國的戰略地位。	●	○	○	●
			認識我國所面臨之國家安全威脅與國防政策的基本內容。	○	○	○	○
			理解全民國防的意義及內容。	○	○	○	○

備註	學生圖像欄位，請填入學生圖像文字，各欄請以打點表示科目教學重點與學生圖像之對應，「●」代表高度對應，「○」代表低度對應。
-----------	--

嘉義縣私立協志高級工商職業學校

代碼：101405

(二)群學程教育目標與專精能力

表5-2 群學程教育目標、專精能力與學生圖像對應表

108學年度入學學生適用

群別	學程	產業人力或職場進路	學程教育目標	學程專精能力	學生圖像			
					1. 專業力	2. 美感力	3. 品格力	4. 競爭力
學術群	學術社會學程 (代碼197)		<ol style="list-style-type: none"> 1. 培育學生基本學科能力，奠定研究學術及學習專門知能之基礎。 2. 培育公民素養，增進對社會環境之觀察、認識與關懷。 3. 培育獨立思辯及適應社會變遷素養，養成多元文化之價值觀。 4. 培育學生職業倫理與終身學習之能力。 	具備地理、歷史、公民與社會等學科知識理解能力	●		●	●
				具備對人類相關社會議題之覺察，培養思辨、規劃與實踐之能力。	●		●	○
				具備尊重並肯認多元文化，關心國際事務，拓展國際視野之能力。	●	●	○	
				具備職業道德、積極進取與終身學習之軟實力。	●		●	●
學術群	學術自然學程 (代碼198)		<ol style="list-style-type: none"> 1、培育學生基本學科能力，奠定研究學術及學習專門知能之基礎。 2、培育科學素養，增進對自然環境之觀察、認識與愛護。 3、培育創造思考、批判應用能力、以及適應社會變遷與終生學習之能力。 4、培育學生生涯規劃與抉擇能力，以適應多元化之社會價值觀。 	具備欣賞自然界運作的平衡、穩定與美感的能力。	●	●	○	○
				具備愛護環境、珍惜環境及海洋資源、尊重生命的知能與態度。	●	○	●	○
				具備學習已知的知識並探究未知的科學，勇於面對未來世界與創新的態度。	●	○	●	●
				具備藉由多元資訊分析及思辨，以對媒體報導的科學相關議題給予回應或批判之能力。	●	○	●	○
電機與電子群	電子技術學程 (代碼C01)	<ol style="list-style-type: none"> 1. 電子、資訊科技產業技術人員。 2. 智慧家電科技產業技術人員。 3. 晶片IC設計應用產業技術人員。 4. 機器人應用產業技術人員。 	<ol style="list-style-type: none"> 1. 培育電子、資訊科技產業技術應用人才。 2. 培育智慧3C科技產業技術應用人才。 3. 培育晶片程式、電路應用技術人才。 4. 培育機器人應用產業技術人才。 5. 培育良好的終身學習態度及職業安全工作人才。 	具備終身學習態度及職業安全觀念。	●	○	●	○
				具備電學基本知識及電路裝配應用能力。	●	○	●	○
				具備蒐集分析電子、資訊科技產業發展概況基礎能力。	●	○	●	●
				具備智慧家電領域應用、檢修能力。	●	○	○	●
				具備機器人應用領域能力。	●	●	●	●
商業群	資訊應用學程 (代碼F01)	<ol style="list-style-type: none"> 1. 購物平台的建置與管理人員 2. 程式設計及商業網站建置維護人員 3. 資訊及廣告傳播公司技術人員 	<ol style="list-style-type: none"> 1. 培育商業管理及數位化資訊應用技術人才 2 培育電子商務應用的基層管理人才 3. 培育商務管理能力 	具備商業基礎知識及技能	●		●	●
				具備現代化管理、終身學習及溝通協調能力	●	○	●	●

		<p>4.商業管理及行銷人員</p> <p>5.多媒體製作及應用人員</p>	<p>並能利用網路進行商品行銷、銷售及管理的人才</p> <p>4.培育學生具備商業網站的經營管理之專業人才</p> <p>5.培育學生終身學習、敬業樂群，及注重職業道德、職業安全之人才。</p>	<p>具備資訊及數位媒體製作應用之能力</p> <p>具備適應商業環境變遷及創新能力</p> <p>具備商務禮儀與職場倫理及安全之素養。</p>	●	●	○	●
設計群	美術設計學程 (代碼V11)	<p>1.網頁\廣告\商業\平面\室內相關產業設計人員</p> <p>2.美術打版設計人員</p> <p>3.櫥窗/會場設計人員。</p> <p>4.多媒體動畫設計人員</p> <p>5.攝影、電腦繪圖人員。</p>	<p>1.培育設計相關之技能及基層技術人才。</p> <p>2.培育平面美學概念及素養具備設計鑑賞能力之人才。</p> <p>3.培育多媒體設計之實務能力結合人文美學和科技人才。</p> <p>4.培育電腦繪圖及視覺傳達之人才。</p> <p>5.培育良好的終身學習態度及職業安全工作人才。</p>	具備設計相關之技能及基層技術能力。	●	○	○	●
				具備平面美學概念及素養與設計鑑賞能力。	●	●	○	○
				具備多媒體設計之實務能力結合人文美學和科技。	○	●	○	●
				具備電腦繪圖及視覺傳達之能力。	●	○	○	●
				具備終身學習態度及職業安全觀念。	●	○	●	●
餐旅群	餐飲技術學程 (代碼J02)	<p>1.餐旅業基層經營管理人才</p> <p>2.餐廳外場服務專業人員</p> <p>3.中餐廚房專業人員</p> <p>4.西餐廚房專業人員</p> <p>5.烘焙產業專業人員</p> <p>6.飲務工作專業人員</p>	<p>1.培育學生成為餐旅管理之人才。</p> <p>2.培育學生成為餐旅服務、食物製備與操作之人才。</p> <p>3.培育學生具藝術、創造思考能力，成為具備精緻美食文化之人才。</p> <p>4.培育餐旅專業領域終身學習人才。</p>	具備餐旅管理能力	●	●	●	●
				具備餐飲服務專業能力	●	●	●	●
				具備中餐烹調專業能力	●	●	●	●
				具備西餐烹調專業能力	●	●	●	●
				具備烘焙專業能力	●	●	●	●
				具備飲料調製專業能力	●	●	●	●
				具備職業道德、樂觀進取及熱忱的服務態度	●	○	●	●
餐旅群	觀光餐飲學程 (代碼J09)	<p>1.領隊、導遊、航空票務員旅遊行政管理員。</p> <p>2.餐飲服務員、房務管理員。</p> <p>3.空服員、地勤服務。</p> <p>4.導覽解說員、生態解說員、博物館解說員。</p>	<p>1.培育具備觀光餐旅外語會話能力之人才</p> <p>2.培育餐旅飲料吧檯之實用技術人才</p> <p>3.培育旅館房務服務之基礎技術人才</p> <p>4.培育餐旅服務之基礎技術人才</p> <p>5.培育具備導遊及領隊之基礎專業知識人才</p> <p>6.培育具備遊程規劃及導覽解說口語表達能力之人才</p> <p>7.培育觀光專業領域終身學習人才。</p>	具備英語會話之外語能力	●	○	●	●
				具備吧檯飲料調製之能力	●	●	●	●
				具備旅館房務服勤之能力	●	●	●	●
				具備旅館及餐飲服勤之能力	●	●	●	●
				具備導遊及領隊之能力	●	○	●	●
				具備遊程規劃及導覽解說之能力	●	○	○	●
				具備職業道德、樂觀進取及熱忱的服務態度	●	●	●	●

備註

- 1.學術群不需填寫產業人力或職場進路。
- 2.學生圖像欄請以打點表示學程專精能力與學生圖像之對應，「●」代表高度對應，「○」代表低度對應。

嘉義縣私立協志高級工商職業學校

代碼：101405

(三)群學程專精科目

1.學術社會學程(代碼197)

表5-3-1 學術群學術社會學程課程規劃與學程專精能力對應檢核表(以學程為單位，1學程1表)

108學年度入學學生適用

課程類別		領域/科目	學程專精能力對應檢核				備註
名稱	名稱	1. 具備地理、歷史、公民與社會等學科知識理解能力	2. 具備對人類相關社會議題之覺察，培養思辨、規劃與實踐之能力。	3. 具備尊重並肯認多元文化，關心國際事務，拓展國際視野之能力。	4. 具備職業道德、積極進取與終身學習之軟實力。		
校訂選修	專精科目	專題實作	●	○	●	●	
		歷史學探究	●	●	○		
		地理與人文社會科學探究	●	●	○		
		公共議題與社會探究	●		●	●	
		中國史	●	●	●	○	
		世界史	●	●	○		
		區域地理	●	●	○	○	
		通論地理	●	●	○		
		公民與社會	●	●	○	○	
		應用地理	●	●	○		
		民主政治與法律	●		○	●	
		社會環境議題		○	●		
		族群、性別與國家的歷史	○		●	○	
		現代社會與經濟	●	○	●		
		科技、環境與藝術的歷史	○		●	●	
		臺灣史	●	●	○		
空間資訊科技			○	●			

	社會科學專題	●	●	○		
	民主社會與公民參與	○		○	●	
	地理專題	●	○		●	
	人文地理	●	○	●		
	法律與生活	●	○		●	
	經濟地理	●	●	○		
	中國現代史	●	●	○		

備註	學程專精能力欄位打點表示科目與學程專精能力的對應，「●」代表高度對應，表示該科目中有章節明列；「○」代表低度對應，表示科目中雖沒有章節明列，教師於授課時仍會提及。
-----------	---

(三)群學程專精科目

2.學術自然學程(代碼198)

表5-3-2 學術群學術自然學程課程規劃與學程專精能力對應檢核表(以學程為單位，1學程1表)

108學年度入學學生適用

課程類別		領域/科目	學程專精能力對應檢核				備註
名稱	名稱	1. 具備欣賞自然界運作的平衡、穩定與美感的能力。	2. 具備愛護環境、珍惜環境及海洋資源、尊重生命的知能與態度。	3. 具備學習已知的知識並探究未知的科學，勇於面對未來世界與創新的態度。	4. 具備藉由多元資訊分析及思辨，以對媒體報導的科學相關議題給予回應或批判之能力。		
校訂選修	專精科目	選修物理-力學一	○	○	●	●	
		選修化學-物質與能量	●	○	●	●	
		選修地球科學-地質與環境	●	●	○	●	
		選修生物-細胞與遺傳	○	●	●	○	
		選修生物-動物體的構造與功能	○	●	●	○	
		生物實驗	●	○	●	●	
		選修生物-生命的起源與植物體的構造與功能	●	○	●	●	
		選修生物-生態、演化及生物多樣性	●	○	●	●	
		物理實驗	●	○	●	○	
		化學實驗	●	○	●	○	
		選修地球科學-大氣、海洋及天文	●	●	○	○	
		選修物理-力學二與熱學	○	●	●	○	
		選修化學-物質構造與反應速率	○	●	●	○	
		專題實作	●	●	○	○	
		選修物理-波動、光及聲音	●	○	●	○	
		選修化學-化學反應與平衡一	●	○	○	○	
選修物理-電磁現象一	●	○	○	○			

	選修化學-化學反應與平衡二	●	○	○	○
	選修物理-電磁現象二與量子現象	●	○	○	○
	選修化學-有機化學與應用科技	●	●	●	○
	應用生物學	●	●	○	●
	自然科學專題報告	●	●	○	●
	自然科學議題探討	●	●	○	●
	自然科學研究方法	●	○	●	●
	進階物理	●	○	●	●
	進階化學	●	○	●	●
	數學A	●	○	○	●
	數學甲	●	○	○	●

備註	學程專精能力欄位打點表示科目與學程專精能力的對應，「●」代表高度對應，表示該科目中有章節明列；「○」代表低度對應，表示科目中雖沒有章節明列，教師於授課時仍會提及。
----	---

(三)群學程專精科目

3.電子技術學程(代碼C01)

表5-3-3 電機與電子群電子技術學程課程規劃與學程專精能力對應檢核表(以學程為單位，1學程1表)

108學年度入學學生適用

課程類別		領域/科目	學程專精能力對應檢核					備註
名稱	名稱	1. 具備終身學習態度及職業安全觀念。	2. 具備電學基本知識及電路裝配應用能力。	3. 具備蒐集分析電子、資訊科技產業發展概況能力。	4. 具備智慧家電領域應用、檢修能力。	5. 具備機器人應用領域能力。		
校訂選修	專精科目	基本電學	○	○	○	●	●	
		基本電學實習	●	●	○	○	○	
		電子學	○	○	○	●	●	
		電子學實習	●	●	○	○	●	
		微處理機	○	○	○	●	●	
		可程式邏輯設計實習	●	○	○	○	●	
		數位邏輯設計	○	○	○	●	●	
		專題實作	●	○	●	○	○	
		程式設計實習	○	○	○	●	●	
		創意機器人實習	○	●	○	○	●	
		3D列表機實習	●				●	
		電腦繪圖實習	○	○	○	●	○	
		單晶片微處理機實習	○	○	●	●	●	
		基本電學進階		●	○	○	○	
		電子學進階		●	○	○	○	
		機器人程式設計實習	●	○	●	○	●	
		行動裝置應用實習	●	●	○	●	○	
		微電腦應用實習	○	○	○	●	●	

	電子電路		●	○	○	○	
	電子電路實習	●	●	○	○	○	
	智慧居家監控實習	●	○	○	●	○	
	介面電路控制實習	●	○	○	○	●	

備註	學程專精能力欄位打點表示科目與學程專精能力的對應，「●」代表高度對應，表示該科目中有章節明列；「○」代表低度對應，表示科目中雖沒有章節明列，教師於授課時仍會提及。
----	---

(三)群學程專精科目

4.資訊應用學程(代碼F01)

表5-3-4 商業群資訊應用學程課程規劃與學程專精能力對應檢核表(以學程為單位，1學程1表)

108學年度入學學生適用

課程類別		領域/科目	學程專精能力對應檢核					備註
名稱	名稱	1. 具備商業基礎知識及技能	2. 具備現代化管理、終身學習及溝通協調能力	3. 具備資訊及數位媒體製作應用之能力	4. 具備適應商業環境變遷及創新能力	5. 具備商務禮儀與職場倫理及安全之素養。		
校訂選修	專精科目	商業概論	●	●	○	●	●	
		數位科技概論	○	○	●	●	●	
		會計學	●	●	○	●	○	
		經濟學	●	●	○	●	○	
		數位科技應用	●	○	●	●	○	
		多媒體製作與應用	●	○	●	●	○	
		程式語言與設計	○	●	●	●	○	
		資料庫應用	○	○	●	○	○	
		網路行銷	○	○	●	●	○	
		網路商店實務	●	●	○	○	●	
		企業管理概論	●	●	○	●	○	
		專題實作	●	●	●	●	●	
		會計學	●	●	○	●	○	
		經濟學	●	●	○	●	○	
		電子商務個案分析	●	●	○	●	○	
		商業攝影	○	○	●	●	○	
		網頁設計	○	○	●	●	○	
		會計軟體應用	●	○	●	●		

	行銷影片製作	○	○	●	●		
	投資理財概要	●	○	●	●	○	
	數位影像設計	○	○	●	●	○	
	門市服務	●	●	○	○	●	
	商業溝通	●	●	○	○	●	

備註	學程專精能力欄位打點表示科目與學程專精能力的對應，「●」代表高度對應，表示該科目中有章節明列；「○」代表低度對應，表示科目中雖沒有章節明列，教師於授課時仍會提及。
----	---

(三)群學程專精科目

5.美術設計學程(代碼V11)

表5-3-5 設計群美術設計學程課程規劃與學程專精能力對應檢核表(以學程為單位，1學程1表)

108學年度入學學生適用

課程類別		領域/科目	學程專精能力對應檢核					備註
名稱	名稱	1. 具備設計相關之技能及基層技術能力。	2. 具備平面美學概念及素養與設計鑑賞能力。	3. 具備多媒體設計之實務能力結合人文美學和科技。	4. 具備電腦繪圖及視覺傳達之能力。	5. 具備終身學習態度及職業安全觀念。		
校訂選修	專精科目	色彩原理	●	●			○	
		造型原理	●	●			○	
		設計概論	●	●			○	
		繪畫基礎實習	●	●			○	
		基本設計實習	●	●			○	
		基礎圖學實習	●				○	
		電腦向量繪圖實習	●			●	○	
		表現技法實習	●	●			○	
		創意潛能開發	●	●	○	○	○	
		色彩原理進階	●	●			○	
		數位影像處理實習	●				○	
		基礎攝影實習	●		●		○	
		印刷與設計實務	●			●	○	
		圖文編排實習	●			●		
		立體造形設計實習	●	●			○	
		立體造形實作	●	●			○	
		影像處理進階			●	●	○	
數位攝影進階	●							

	文字造型	●	●				
	行銷影片製作	●		●		○	
	電腦向量繪圖進階			●	●	○	
	圖學應用進階	●				○	
	專題實作	●	●	●	●	○	
	網頁設計	●		●		○	

備註	學程專精能力欄位打點表示科目與學程專精能力的對應，「●」代表高度對應，表示該科目中有章節明列；「○」代表低度對應，表示科目中雖沒有章節明列，教師於授課時仍會提及。
-----------	---

(三)群學程專精科目

6.餐飲技術學程(代碼J02)

表5-3-6 餐旅群餐飲技術學程課程規劃與學程專精能力對應檢核表(以學程為單位，1學程1表)

108學年度入學學生適用

課程類別		領域/科目	學程專精能力對應檢核							備註
名稱	名稱	1. 具備 餐旅 管理 能力	2. 具備 餐飲 服務 專業 能力	3. 具備 中餐 烹調 專業 能力	4. 具備 西餐 烹調 專業 能力	5. 具備 烘焙 專業 能力	6. 具備 飲料 調製 專業 能力	7. 具備 職業 道德、 樂觀 進取 及熱 忱的 服務 態度		
校訂選修	專精科目	觀光餐旅業管理	●	○	○		○	○	●	
		烘焙實務	○	○	○	○	●	○	●	
		觀光餐旅業導論	●	○	○	○	○	○	●	
		餐飲服務技術	○	●	○	○	○	○	●	
		飲料實務	○	○				●	●	
		專題實作	●	●	●	●	●	●	●	
		國際禮儀	○	○	○	○	○	○	●	
		旅行業管理與經營	●	○					●	
		飲料業經營與管理	●	○					●	
		餐飲服務管理	●	●	○	○	○	○	●	
		餐飲業管理	●	○	○				●	
		中餐烹調實習	○	○	●	○	○	○	●	
		西餐烹調實習	○	○	●	○	○	○	●	
觀光餐旅英語會話	○	○	●	○	○	○	●			

備註	學程專精能力欄位打點表示科目與學程專精能力的對應，「●」代表高度對應，表示該科目中有章節明列；「○」代表低度對應，表示科目中雖沒有章節明列，教師於授課時仍會提及。
----	---

(三)群學程專精科目

7.觀光餐飲學程(代碼J09)

表5-3-7 餐旅群觀光餐飲學程課程規劃與學程專精能力對應檢核表(以學程為單位，1學程1表)

108學年度入學學生適用

課程類別		領域/科目	學程專精能力對應檢核							備註
名稱	名稱	1. 具備 英語 會話 之外 語能 力	2. 具備 吧檯 飲料 調製 之能 力	3. 具備 旅館 房務 服勤 之能 力	4. 具備 旅館 及餐 飲服 勤之 能力	5. 具備 導遊 及領 隊之 能力	6. 具備 遊程 規劃 及導 覽解 說之 能力	7. 具備 職業 道 德、 樂觀 進 取及 熱忱 的服 務態 度		
校訂 選修	專精 科目	觀光餐旅業導論	●	○	○	○	○	○	●	
		餐飲服務技術	○	○	●	●	○	○	●	
		飲料實務	○	●	○	○	○	○	●	
		專題實作	●	●	●	●	●	●	●	
		旅行業管理與經營	○	○	○	○	●	●	●	
		飲料業經營與管理	○	○	○	○	●	●	●	
		房務實務	○	○	●	○	○	○	●	
		旅遊實務	○	○	○	○	●	●	●	
		導覽解說實務	○	○	○	○	●	●	●	
		遊程規劃實務	○	○	○	○	●	●	●	
		觀光行政法規	●	○	○	○	●	●	●	
		旅館客務實務	●	○	○	○	○	○	●	
		觀光餐旅業管理	●	○	○	○	○	○	●	
		生態旅遊實務	○	○	○	○	●	●	●	
		國際禮儀	●	○	○	○	○	○	●	
觀光餐旅英語會話	●	○	○	○	○	○	●			

備註	學程專精能力欄位打點表示科目與學程專精能力的對應，「●」代表高度對應，表示該科目中有章節明列；「○」代表低度對應，表示科目中雖沒有章節明列，教師於授課時仍會提及。
----	---

(四)學程課程地圖

1.學術社會學程(代碼197)

108學年度入學新生適用

學程課程地圖

學校願景：科技、藝術、人文、創新

學生圖像：專業力、美感力、品格力、競爭力

學術社會學程

一上

一下

二上

二下

三上

三下

專精能力

部定必修

24學分
國語文(4)、英語文(4)、數學(4)、地理(2)、生物(2)、藝術生活(2)、生涯規劃(2)、健康與護理(1)、體育(2)、全民國防教育(1)

校訂必修

計算機概論(2)

校訂選修

英文聽講(2)
數學演習(2)
語文表達與傳播應用(2)

部定必修

24學分
國語文(4)、英語文(4)、數學(4)、歷史(2)、化學(2)、音樂(2) 資訊科技(2) 健康與護理(1)、體育(2)、全民國防教育(1)

校訂必修

物理(2)

校訂選修

英文聽講(2)
數學演習(2)
職業試探(2)

• 一般科目

英語文(4)、英文短文選讀(2)、英文文法與句型(2)、體育(2)、數學(4)、統整數學(2)、數學專題(2)、國語文(4)、閱讀與寫作(2)、短文選讀(2)、觀光日語會話(2)、心理衛生(2)

• 專精科目

中國史(2)
世界史(2)
區域地理(2)
通論地理(2)
公民與社會(3)

• 專精科目

歷史學探究(2)
人文地理(2)

• 專精科目

民主政治與法律(3)
法律與生活(2)

• 一般科目

英語文(4)、英文短文選讀(2)、英文文法與句型(2)、體育(2)、數學(4)、統整數學(2)、數學專題(2)、國語文(4)、閱讀與寫作(2)、各類文學選讀(2)、觀光日語會話(2)、心理衛生(2)

• 專精科目

中國史(2)
世界史(2)
區域地理(2)
通論地理(2)
公民與社會(3)

• 專精科目

社會環境議題(3)
人文地理(2)

• 專精科目

公共議題與社會探究(2)
法律與生活(2)

• 一般科目

英語文(2)、英文作文(2)、生活英文(2)、體育(2)、應用數學(2)、生活數學(2)、國語文(4)、兩性關係(2)、健康與休閒(2)、營養與疾病(2)

• 專精科目

世界史(2)
應用地理(2)
公民與社會(2)
經濟地理(2)
中國現代史(2)
選修數學乙(4)

• 專精科目

族群、性別與國家的歷史(3)
現代社會與經濟

• 專精科目

專題寫作(2)
地理專題(2)

• 一般科目

英文閱讀與寫作(2)、英語會話(2)、英文影視(2)、體育(2)、應用數學(2)、生活數學(2)、國學常識(2)、專題閱讀與研究(2)、兩性關係、營養與疾病(2)

• 專精科目

社會科學專題(3)
台灣史(3)
地理與人文社會科學探究(2)
經濟地理(2)
選修數學乙(4)

• 專精科目

科技、環境與藝術的歷史(3)

• 專精科目

空間資訊科技(3)
民主社會與公民參與(2)

具備地理、歷史、公民與社會等學科知識理解能力

具備對人類相關社會議題之覺察，培養思辨、規劃與實踐之能力。

具備尊重並肯認多元文化，關心國際事務，拓展國際視野之能力。

具備職業道德、積極進取與終身學習之軟實力。

升學
進路

■外語學群：日文、英語、歐洲語文學類、翻譯學類
■教育學群：幼兒、社會科
■法政學群、管理學群、社會與心理學群、大眾傳播

■文史哲學群：社會學類、中文學類、台灣語文學類、哲學學類

(四)學程課程地圖

2.學術自然學程(代碼198)

108學年度入學新生適用

學程課程地圖

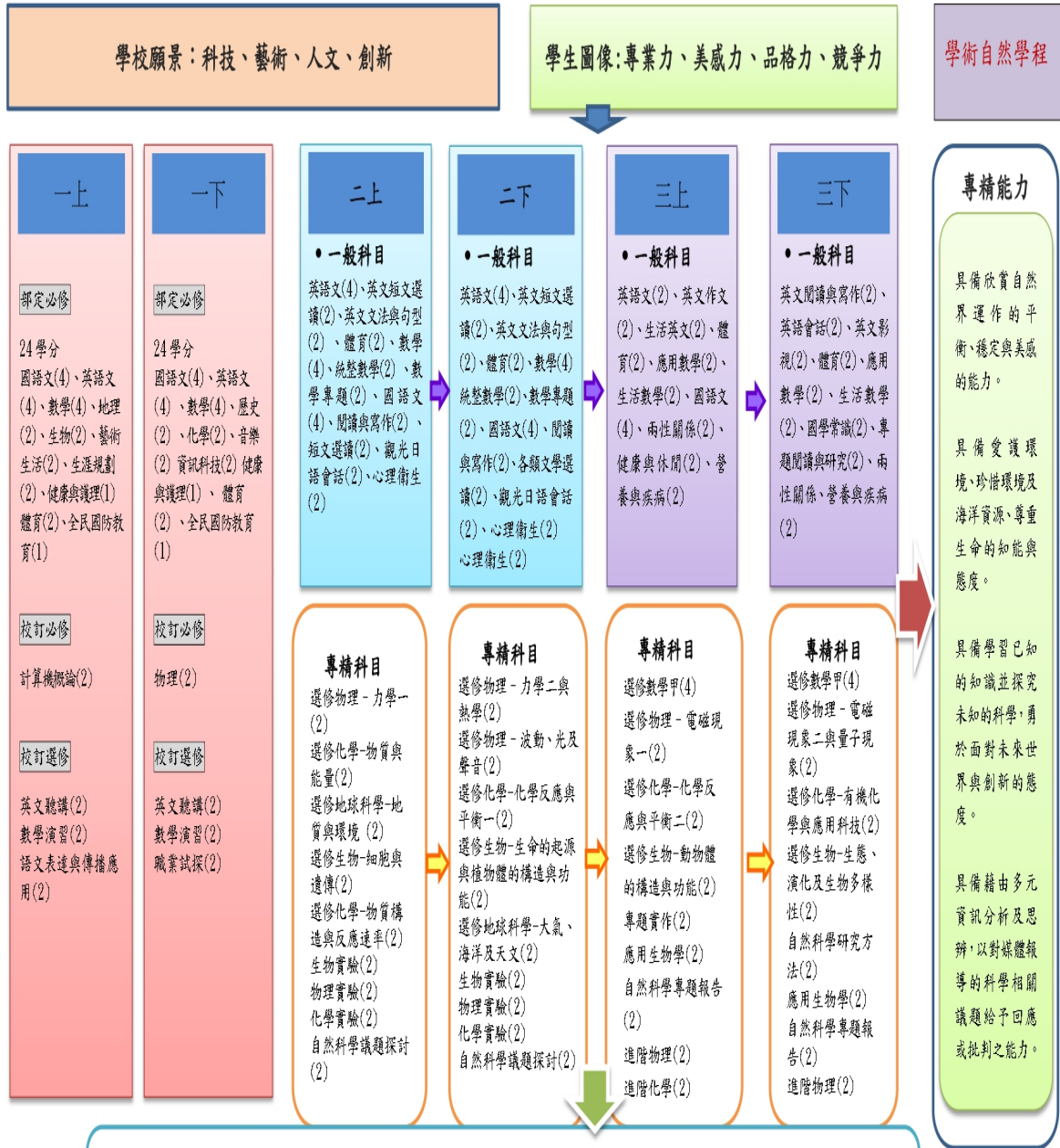

升學進路： ●數理化學群:化學系、生化、物理學類、數學系 ●工程學群: 電機、電子、土木、建築
●農林漁牧學群 ●地球與環境學群
●醫藥衛生學群: 運動保健、營養保健學、醫學工程、醫學技術學類、護理系、醫學系

(四)學程課程地圖

3.電子技術學程(代碼C01)

108學年度入學新生適用

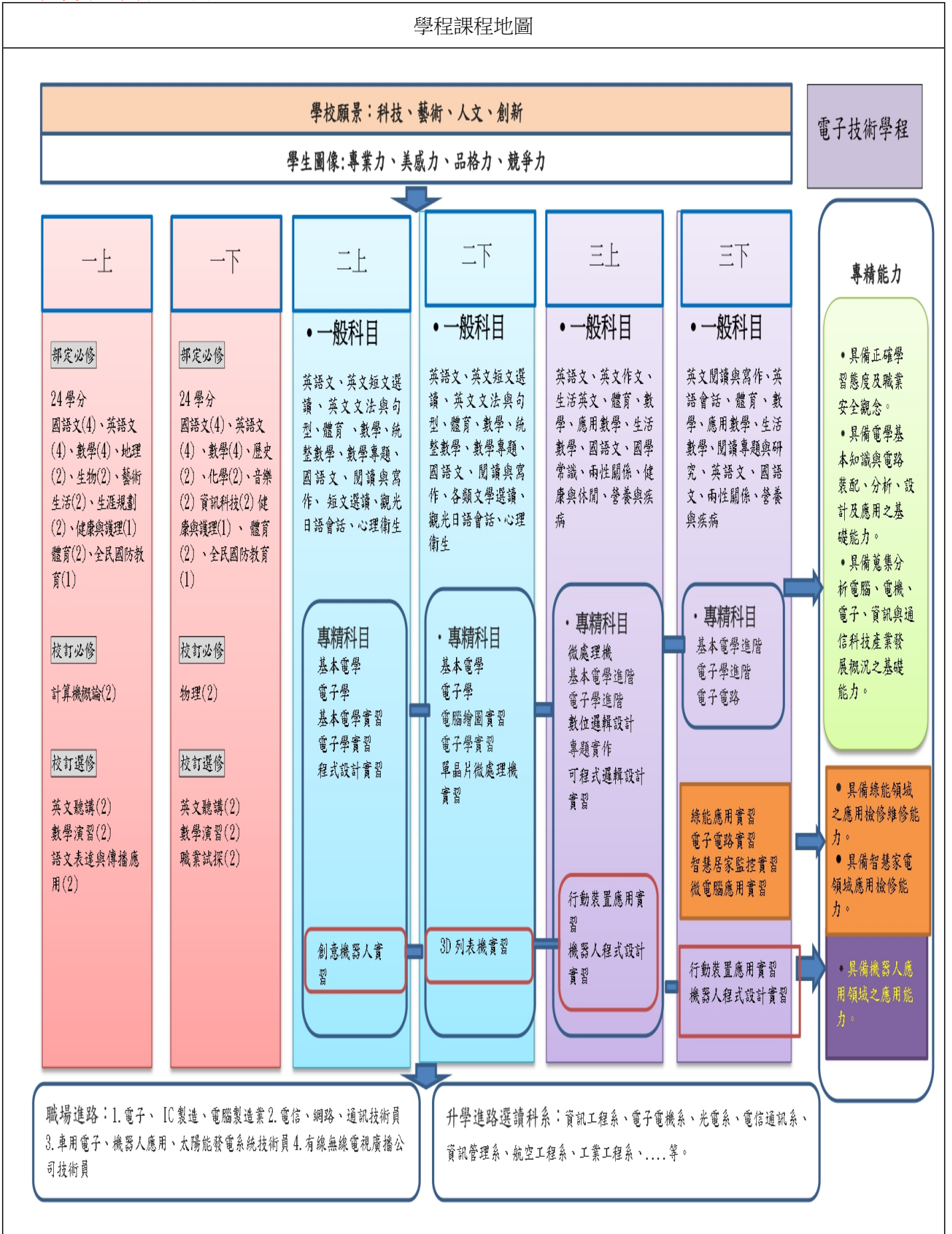

(四)學程課程地圖

4.資訊應用學程(代碼F01)

108學年度入學新生適用

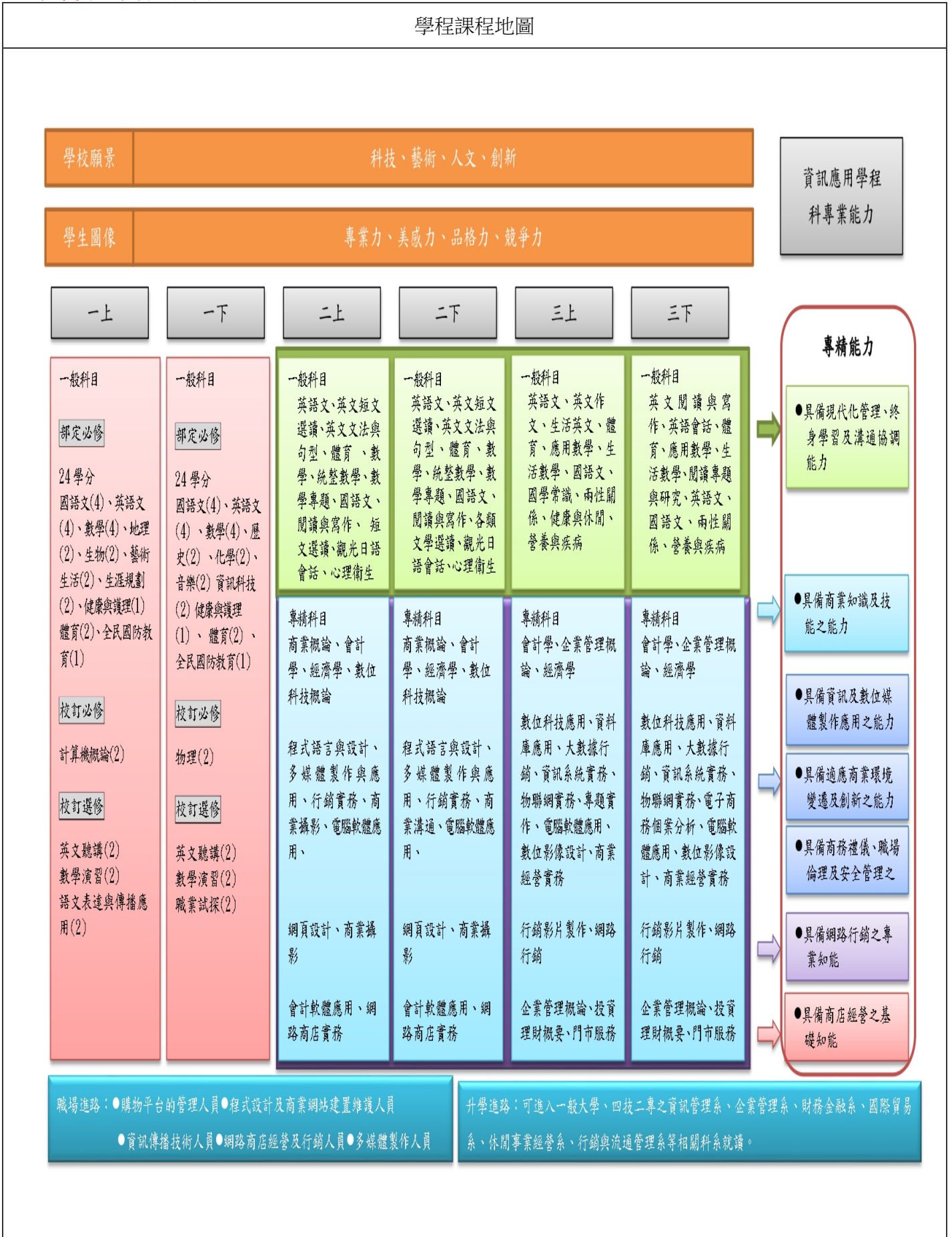

(四)學程課程地圖

5.美術設計學程(代碼V11)

108學年度入學新生適用

學程課程地圖

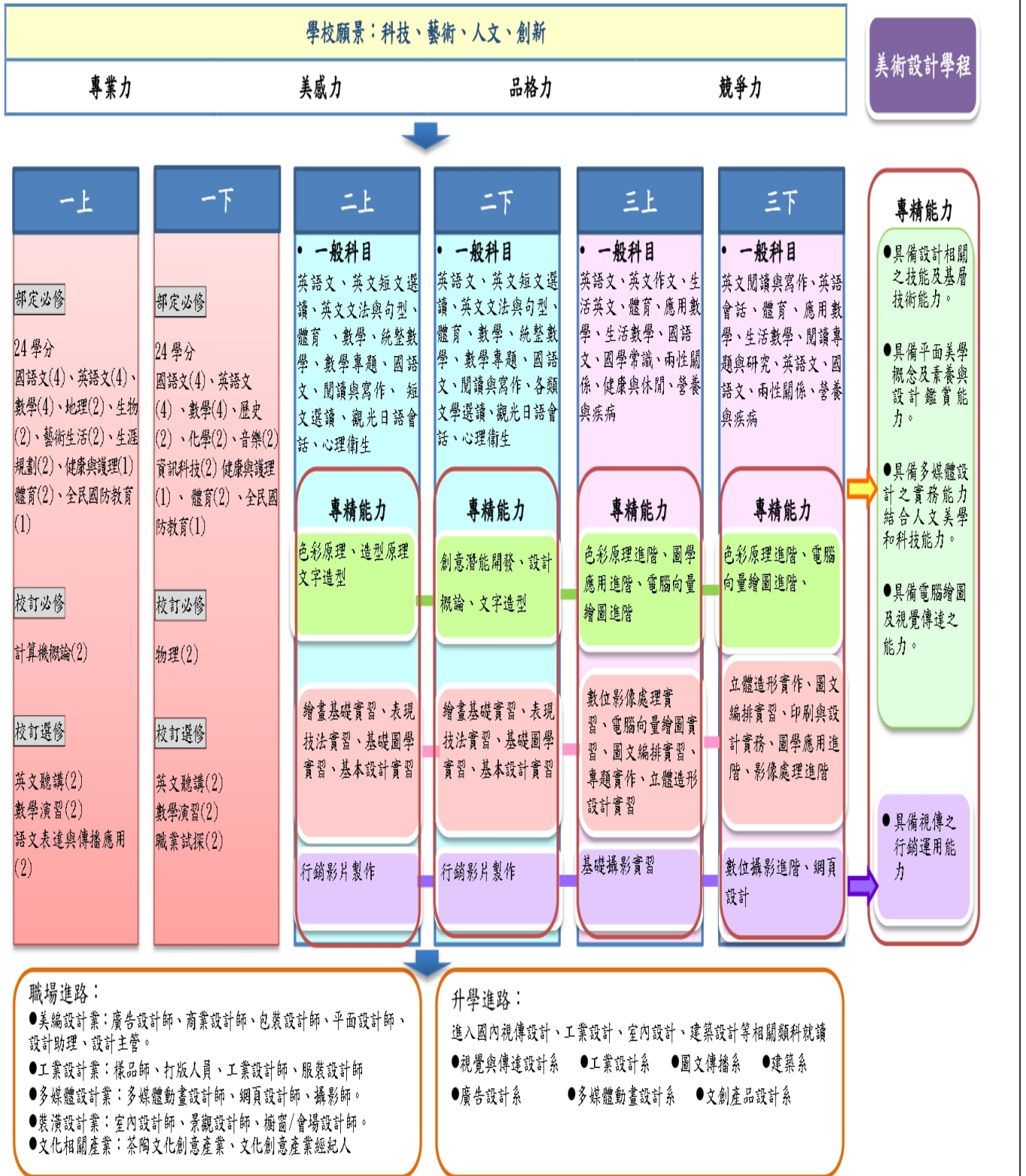

(四)學程課程地圖

6.餐飲技術學程(代碼J02)

108學年度入學新生適用

學程課程地圖

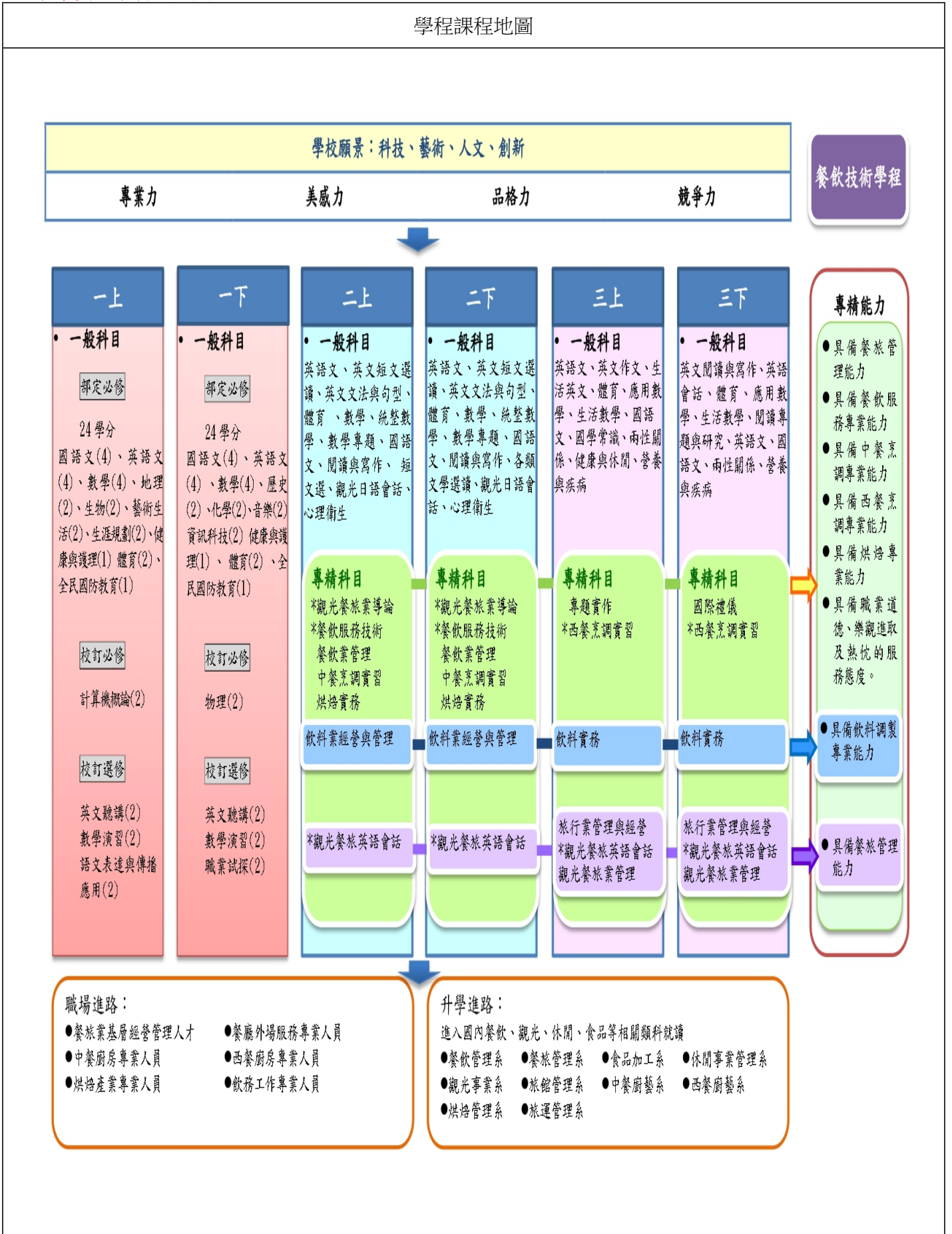

(四)學程課程地圖

7.觀光餐飲學程(代碼J09)

108學年度入學新生適用

學程課程地圖

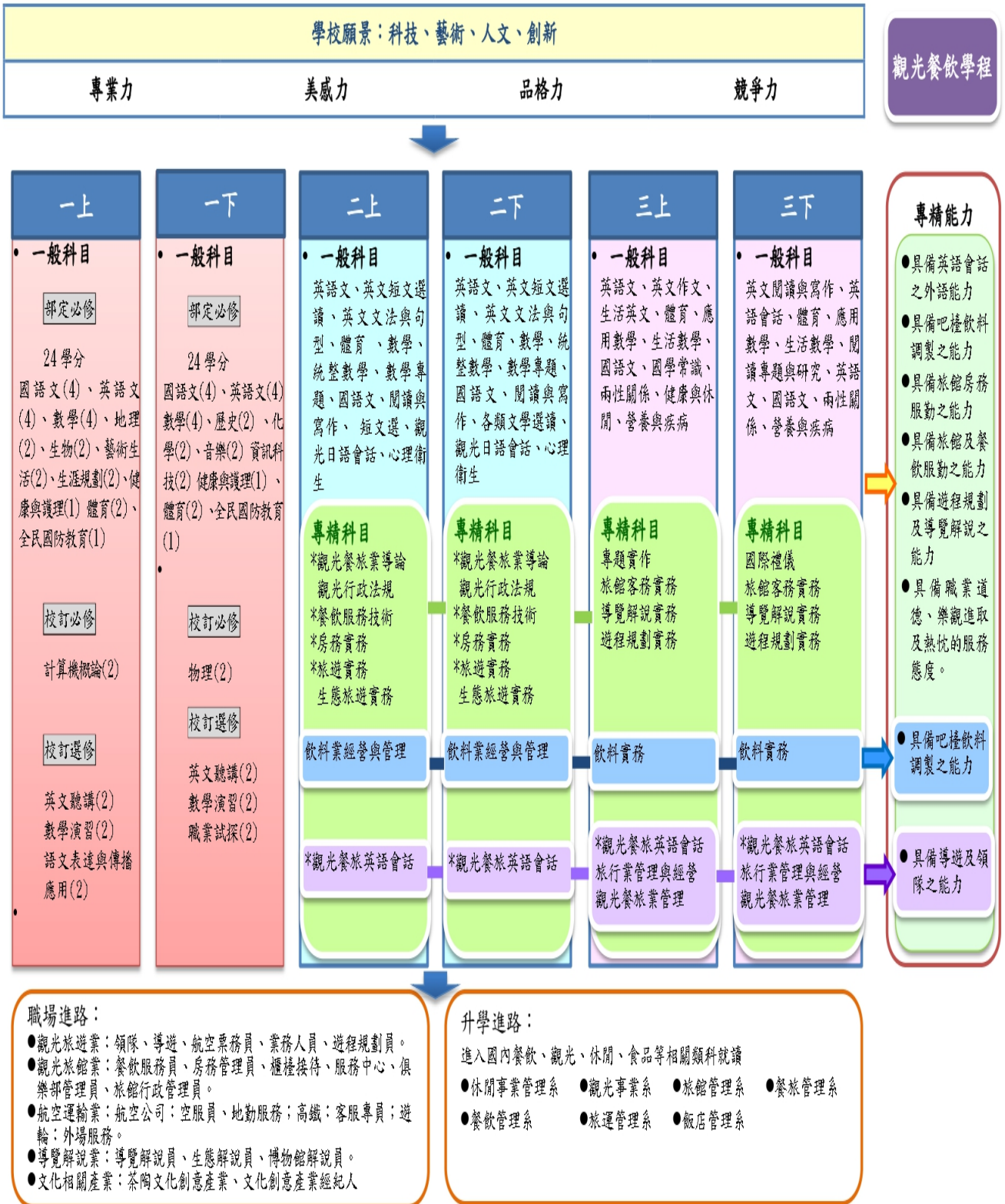

嘉義縣私立協志高級工商職業學校

代碼：101405

陸、群學程課程

108學年度入學新生適用

一、高一教學科目與學分(節)數表

表6-1 高一教學科目與學分(節)數表

類別	領域 / 科目		學分數	
			第一學期	第二學期
部定必修	語文	國語文	4	4
		英語文	4	4
	數學	數學	4	4
	社會	歷史		2
		地理	2	
		公民與社會		
	自然科學	物理		
		化學		2
		生物	2	
		地球科學		
	藝術	音樂		2
		美術		
		藝術生活	2	
	綜合活動	生命教育		
		生涯規劃	2	
		家政		
		法律與生活		
		環境科學概論		
	科技	生活科技		
		資訊科技		2
健康與體育	健康與護理	1	1	
	體育	2	2	
	全國民防教育		1	1
	小計		24	24
	合計		24	24

高一教學科目與學分(節)數表(續)

類別	領域/科目	學分數	
		第一學期	第二學期
校訂必修	特殊需求領域課程	(2)	(2)
	物理	()	2
	計算機概論	2	
	小計	2	2
校訂選修	英文聽講	2	2
	數學演習	2	2
	職業試探		2
	短文選讀	2	
	小計	6	6
	應選修學分	4	4
合計		8	8

備註	除體育班外此表以學術群學術社會學程為基準全學程共用此表。
-----------	------------------------------

嘉義縣私立協志高級工商職業學校

代碼：101405

二、群學程課程表

(一)學程教學科目與學分(節)數表

表6-2-1 學術群學術社會學程 教學科目與學分(節)數表

108學年度入學學生適用

類別	領域/科目		授課年段與學分配置						備註	
			第一學年		第二學年		第三學年			
	名稱	學分	一	二	一	二	一	二		
部 定 必 修 科 目	語文	國語文	8	4	4					
		英語文	8	4	4					<input checked="" type="checkbox"/> 適性分組教學：第一學年第一、二學期
	數學	數學	8	4	4					
	社會	歷史	2		2					
		地理	2	2						
		公民與社會	0							
	自然科學	物理	0							
		化學	2		2					
		生物	2	2						
		地球科學	0							
	藝術	音樂	2		2					
		美術	0							
		藝術生活	2	2						
	綜合活動	生命教育	0							
		生涯規劃	2	2						
		家政	0							
		法律與生活	0							
		環境科學概論	0							
	科技	生活科技	0							
		資訊科技	2		2					
健康與體育	健康與護理	2	1	1						
	體育	4	2	2						
	全民國防教育		2	1	1					
	部定必修一般科目學分小計		48	24	24	0	0	0	0	部定必修一般科目開設48學分
	部定必修學分合計		48	24	24	0	0	0	0	部定必修學分合計48學分

表6-2-1 學術群學術社會學程 教學科目與學分(節)數表(續)

108學年度入學學生適用

類別		領域/科目		授課年段與學分配置						核心科目	課程屬性	備註	代碼			
				第一學年		第二學年		第三學年								
名稱	學分	名稱	學分	一	二	一	二	一	二							
校訂科目	必修學分	一般科目	4學分 2.22%	特殊需求領域課程	0	(2)	(2)						0			
				物理	2		2					<input checked="" type="checkbox"/> 原班級	依課程特色發展需要，補足部定自然領域4學分之限制	18684		
				計算機概論	2	2							<input checked="" type="checkbox"/> 原班級	強化計算機能力，以銜接資訊科技課程	9896	
				校訂必修學分小計		4	2	2	0	0	0	0			校訂必修一般科目開設4學分	
選修學分	一般科目	64學分 35.56%	英語文	10			4	4	2			<input checked="" type="checkbox"/> 跨學程		26962		
			英文聽講	4	2	2							<input checked="" type="checkbox"/> 原班級		1672	
			英文短文選讀	4			2	2						<input checked="" type="checkbox"/> 跨學程		1668
			英文文法與句型	4			2	2						<input checked="" type="checkbox"/> 跨學程		1667
			英文閱讀與寫作	2							2			<input checked="" type="checkbox"/> 跨學程		26961
			英文作文	2						2				<input checked="" type="checkbox"/> 跨學程		26964
			統整數學	4			2	2						<input checked="" type="checkbox"/> 跨學程		18680
			數學演習	4	2	2								<input checked="" type="checkbox"/> 原班級		22679
			數學專題	4			2	2						<input checked="" type="checkbox"/> 跨學程		9919
			國語文	12			4	4	4					<input checked="" type="checkbox"/> 原班級		26664
			閱讀與寫作	4			2	2						<input checked="" type="checkbox"/> 跨學程		17011
			語文表達與傳播應用	2			2							<input checked="" type="checkbox"/> 跨學程		17020
			各類文學選讀	2				2						<input checked="" type="checkbox"/> 跨學程		26657
			國學常識	2							2			<input checked="" type="checkbox"/> 跨學程		26658
			應用數學	4							2	2		<input checked="" type="checkbox"/> 跨學程		9505
			生活數學	4							2	2		<input checked="" type="checkbox"/> 跨學程		9904
			職業試探	2		2								<input checked="" type="checkbox"/> 跨班 <input checked="" type="checkbox"/> 實作及探索體驗		9925
			體育	8			2	2	2	2				<input checked="" type="checkbox"/> 原班級		9927
			英文影視	2							2			<input checked="" type="checkbox"/> 跨學程		26811
			英文會話	2							2			<input checked="" type="checkbox"/> 跨學程		26963
			生活英文	2							2			<input checked="" type="checkbox"/> 跨學程		26807
			專題閱讀與研究	2							2			<input checked="" type="checkbox"/> 跨學程		26659
			短文選讀	2	2									<input checked="" type="checkbox"/> 原班級		17021
心理衛生	4			2	2						<input checked="" type="checkbox"/> 跨學程		28254			
兩性關係	4							2	2		<input checked="" type="checkbox"/> 跨學程		28249			
健康與休閒生活	2							2			<input checked="" type="checkbox"/> 跨學程		28257			
營養與疾病	4							2	2				28255			

										<input checked="" type="checkbox"/> 跨學程			
		觀光日語會話	4			2	2			<input checked="" type="checkbox"/> 跨學程		30617	
		開課學分	106	6	6	26	26	22	20				
		應選修學分	64								校訂選修一般科目開設106學分		
專精科目	64學分 35.56%	專題實作	2					2		<input checked="" type="checkbox"/> 原班級 <input checked="" type="checkbox"/> 跨領域/科目專題		25060	
		歷史學探究	2			2				<input checked="" type="checkbox"/> 原班級 <input checked="" type="checkbox"/> 實作及探索體驗		25057	
		地理與人文社會科學探究	2						2		<input checked="" type="checkbox"/> 原班級 <input checked="" type="checkbox"/> 實作及探索體驗		12144
		公共議題與社會探究	2				2				<input checked="" type="checkbox"/> 原班級 <input checked="" type="checkbox"/> 實作及探索體驗		25054
		數學	8			4	4				<input checked="" type="checkbox"/> 跨學程		31137
		選修數學乙	8					4	4		<input checked="" type="checkbox"/> 跨學程		31136
		中國史	4			2	2			v	<input checked="" type="checkbox"/> 原班級		12190
		世界史	6			2	2	2		v	<input checked="" type="checkbox"/> 原班級		12612
		區域地理	4			2	2			v	<input checked="" type="checkbox"/> 原班級		12213
		通論地理	4			2	2			v	<input checked="" type="checkbox"/> 原班級		15990
		公民與社會	8			3	3	2		v	<input checked="" type="checkbox"/> 原班級		12194
		應用地理	2					2		v	<input checked="" type="checkbox"/> 原班級		12641
		民主政治與法律	3			3					<input checked="" type="checkbox"/> 原班級		17313
		社會環境議題	3				3				<input checked="" type="checkbox"/> 原班級		24951
		族群、性別與國家的歷史	3					3			<input checked="" type="checkbox"/> 原班級		25058
		現代社會與經濟	3					3			<input checked="" type="checkbox"/> 原班級		17318
		科技、環境與藝術的歷史	3						3		<input checked="" type="checkbox"/> 原班級		25059
		臺灣史	3						3		<input checked="" type="checkbox"/> 原班級		12636
		空間資訊科技	3						3		<input checked="" type="checkbox"/> 原班級		24952
		社會科學專題	3						3		<input checked="" type="checkbox"/> 原班級		17313
		民主社會與公民參與	2						2		<input checked="" type="checkbox"/> 原班級		25056
		地理專題	4					2	2		<input checked="" type="checkbox"/> 原班級		21512
		人文地理	4			2	2				<input checked="" type="checkbox"/> 原班級		18815
法律與生活	4			2	2				<input checked="" type="checkbox"/> 跨學程		12606		
經濟地理	4					2	2		<input checked="" type="checkbox"/> 原班級		12636		
中國現代史	2					2			<input checked="" type="checkbox"/> 跨學程		12146		

		開課學分	96	0	0	24	24	24	24		
		應選修學分	64								校訂選修專精科目開設96學分
		校訂選修學分小計	128	4	4	30	30	30	30		校訂選修合計開設202學分
		校訂必修及選修學分上限合計	132	6	6	30	30	30	30; 28		核心科目合計開設28學分
		學分上限總計 (每週節數)	180	30	30	30	30	30	30	28	部定必修、校訂必修及選修課程學分 上限總計
		每週團體活動時間(節數)	12	2	2	2	2	2	2		六學期每週單位合計12-18節
		每週彈性學習時間(節數)	18	3	3	3	3	3	3		六學期每週單位合計12-18節
		每週每週總上課節數	210	35	35	35	35	35	35		

承辦人

學程主任(召集人)

教務主任

校長

二、群學程課程表

(一)學程教學科目與學分(節)數表

表6-2-2 學術群學術自然學程 教學科目與學分(節)數表

108學年度入學學生適用

類別	領域/科目		授課年段與學分配置						備註	
			第一學年		第二學年		第三學年			
	名稱	學分	一	二	一	二	一	二		
部 定 必 修 科 目	語文	國語文	8	4	4					
		英語文	8	4	4					<input checked="" type="checkbox"/> 適性分組教學：第一學年第一、二學期
	數學	數學	8	4	4					
	社會	歷史	2		2					
		地理	2	2						
		公民與社會	0							
	自然科學	物理	0							
		化學	2		2					
		生物	2	2						
		地球科學	0							
	藝術	音樂	2		2					
		美術	0							
		藝術生活	2	2						
	綜合活動	生命教育	0							
		生涯規劃	2	2						
		家政	0							
		法律與生活	0							
		環境科學概論	0							
	科技	生活科技	0							
		資訊科技	2		2					
	健康與體育	健康與護理	2	1	1					
		體育	4	2	2					
		全民國防教育		2	1	1				
	部定必修一般科目學分小計		48	24	24	0	0	0	0	部定必修一般科目開設48學分
	部定必修學分合計		48	24	24	0	0	0	0	部定必修學分合計48學分

表6-2-2 學術群學術自然學程 教學科目與學分(節)數表(續)

108學年度入學學生適用

類別		領域/科目		授課年段與學分配置						核 心 科 目	課程屬性	備註	代碼		
				第一學年		第二學年		第三學年							
名稱	學分	名稱	學分	一	二	一	二	一	二						
校訂科目	必修學分 一般科目	4學分 2.22%	特殊需求領域課程	0	(2)	(2)							0		
			物理	2		2						<input checked="" type="checkbox"/> 原班級	依課程特色發展需要，補足部定自然領域4學分之限制	18684	
			計算機概論	2	2								<input checked="" type="checkbox"/> 原班級	強化計算機能力，以銜接資訊科技課程	9896
			校訂必修學分小計		4	2	2	0	0	0	0			校訂必修一般科目開設4學分	
選修學分	一般科目	64學分 35.56%	英語文	10			4	4	2			<input checked="" type="checkbox"/> 跨學程		26962	
			英文聽講	4	2	2							<input checked="" type="checkbox"/> 原班級		1672
			英文文法與句型	4			2	2					<input checked="" type="checkbox"/> 跨學程		1667
			英文短文選讀	4			2	2					<input checked="" type="checkbox"/> 跨學程		1668
			英文作文	2					2				<input checked="" type="checkbox"/> 跨學程		26964
			生活英文	2					2				<input checked="" type="checkbox"/> 跨學程		26807
			統整數學	4			2	2					<input checked="" type="checkbox"/> 跨學程		18680
			數學演習	4	2	2							<input checked="" type="checkbox"/> 原班級		22679
			數學專題	4			2	2					<input checked="" type="checkbox"/> 跨學程		9919
			國語文	12			4	4	4				<input checked="" type="checkbox"/> 原班級		26664
			閱讀與寫作	4			2	2					<input checked="" type="checkbox"/> 跨學程		17011
			語文表達與傳播應用	2			2						<input checked="" type="checkbox"/> 跨學程		17020
			國學常識	2							2		<input checked="" type="checkbox"/> 跨學程		26658
			專題閱讀與研究	2							2		<input checked="" type="checkbox"/> 跨學程		26659
			各類文學選讀	2					2				<input checked="" type="checkbox"/> 跨學程		26657
			應用數學	4							2	2	<input checked="" type="checkbox"/> 跨學程		9505
			生活數學	4							2	2	<input checked="" type="checkbox"/> 跨學程		9904
			職業試探	2		2							<input checked="" type="checkbox"/> 跨班 <input checked="" type="checkbox"/> 實作及 探索體驗		9925
			體育	8			2	2	2	2			<input checked="" type="checkbox"/> 原班級		9927
			英文會話	2							2		<input checked="" type="checkbox"/> 跨學程		26963
			英文閱讀與寫作	2							2		<input checked="" type="checkbox"/> 跨學程		26961
			英文影視	2							2		<input checked="" type="checkbox"/> 跨學程		26811
			短文選讀	2	2								<input checked="" type="checkbox"/> 原班級		17021
兩性關係	4					2	2			<input checked="" type="checkbox"/> 跨學程		28249			
安全教育與傷害防護	2			2						<input checked="" type="checkbox"/> 跨班		28251			
運動與健康	2				2					<input checked="" type="checkbox"/> 跨班		28252			
健康與休閒生活	2					2				<input checked="" type="checkbox"/> 跨學程		28257			
心理衛生	4			2	2					<input checked="" type="checkbox"/> 跨學程		28254			
營養與疾病	4					2	2			<input checked="" type="checkbox"/> 跨學程		28255			

		環境與健康	2					2	<input checked="" type="checkbox"/> 跨班	28256	
		觀光日語會話	4		2	2			<input checked="" type="checkbox"/> 跨學程	30617	
		開課學分	112	6	6	28	28	22	22		
		應選修學分	64							校訂選修一般科目開設112學分	
專 精 科 目	64學 分 35.56%	選修物理-力學一	2			2			v	<input checked="" type="checkbox"/> 原班級	25405
		選修化學-物質與 能量	2			2			v	<input checked="" type="checkbox"/> 原班級	25406
		選修地球科學-地 質與環境	2			2			v	<input checked="" type="checkbox"/> 原班級	25407
		選修生物-細胞與 遺傳	2			2			v	<input checked="" type="checkbox"/> 原班級	18094
		選修生物-動物體 的構造與功能	2					2	v	<input checked="" type="checkbox"/> 原班級 <input checked="" type="checkbox"/> 跨領 域/科目專 題	18098
		選修生物-生命的 起源與植物體的構 造與功能	2				2		v	<input checked="" type="checkbox"/> 原班級	18096
		選修地球科學-大 氣、海洋及天文	2				2		v	<input checked="" type="checkbox"/> 原班級	25408
		選修物理-力學二 與熱學	2				2		v	<input checked="" type="checkbox"/> 原班級	25409
		選修化學-物質構 造與反應速率	2			2			v	<input checked="" type="checkbox"/> 原班級	25410
		選修物理-波動、 光及聲音	2				2		v	<input checked="" type="checkbox"/> 原班級	25411
		選修化學-化學反 應與平衡一	2				2		v	<input checked="" type="checkbox"/> 原班級	25412
		選修物理-電磁現 象一	2					2	v	<input checked="" type="checkbox"/> 原班級	25413
		選修化學-化學反 應與平衡二	2					2	v	<input checked="" type="checkbox"/> 原班級	25414
		生物實驗	4			2	2			<input checked="" type="checkbox"/> 原班級 <input checked="" type="checkbox"/> 實作及 探索體驗	15044
		選修生物-生態、 演化及生物多樣性	2						2	<input checked="" type="checkbox"/> 原班級	18099
		物理實驗	4			2	2			<input checked="" type="checkbox"/> 原班級 <input checked="" type="checkbox"/> 實作及 探索體驗	26422
		化學實驗	4			2	2			<input checked="" type="checkbox"/> 原班級 <input checked="" type="checkbox"/> 實作及 探索體驗	26425
		專題實作	2						2	<input checked="" type="checkbox"/> 跨班 <input checked="" type="checkbox"/> 跨領 域/科目專 題	27072
選修物理-電磁現 象二與量子現象	2						2	<input checked="" type="checkbox"/> 原班級	26419		
選修化學-有機化 學與應用科技	2						2	<input checked="" type="checkbox"/> 原班級	26420		
應用生物學	4					2	2	<input checked="" type="checkbox"/> 跨班	22705		

自然科學專題報告	4					2	2		<input checked="" type="checkbox"/> 跨班 <input checked="" type="checkbox"/> 跨領域/科目專題	25374
自然科學議題探討	4			2	2				<input checked="" type="checkbox"/> 原班級 <input checked="" type="checkbox"/> 跨領域/科目專題	25375
自然科學研究方法	2						2		<input checked="" type="checkbox"/> 跨班 <input checked="" type="checkbox"/> 跨領域/科目專題	26430
進階物理	4					2	2		<input checked="" type="checkbox"/> 原班級	26421
進階化學	4					2	2		<input checked="" type="checkbox"/> 原班級	26424
數學	8			4	4				<input checked="" type="checkbox"/> 跨學程	數學A 31127
選修數學甲	8					4	4		<input checked="" type="checkbox"/> 跨學程	31132
開課學分	84	0	0	22	22	20	20			
應選修學分	64									校訂選修專精科目開設84學分
校訂選修學分小計	128	4	4	30	30	30	30			校訂選修合計開設196學分
校訂必修及選修學分上限合計	132	6	6	30	30	30	30	26		核心科目合計開設26學分
學分上限總計 (每週節數)	180	30	30	30	30	30	30	26		部定必修、校訂必修及選修課程學分 上限總計
每週團體活動時間(節數)	12	2	2	2	2	2	2			六學期每週單位合計12-18節
每週彈性學習時間(節數)	18	3	3	3	3	3	3			六學期每週單位合計12-18節
每週每週總上課節數	210	35	35	35	35	35	35			

承辦人

學程主任(召集人)

教務主任

校長

二、群學程課程表

(一)學程教學科目與學分(節)數表

表6-2-3 電機與電子群電子技術學程 教學科目與學分(節)數表

108學年度入學學生適用

類別	領域/科目		授課年段與學分配置						備註	
			第一學年		第二學年		第三學年			
	名稱	學分	一	二	一	二	一	二		
部 定 必 修 科 目	語文	國語文	8	4	4					
		英語文	8	4	4					<input checked="" type="checkbox"/> 適性分組教學：第一學年第一、二學期
	數學	數學	8	4	4					
	社會	歷史	2		2					
		地理	2	2						
		公民與社會	0							
	自然科學	物理	0							
		化學	2		2					
		生物	2	2						
		地球科學	0							
	藝術	音樂	2		2					
		美術	0							
		藝術生活	2	2						
	綜合活動	生命教育	0							
		生涯規劃	2	2						
		家政	0							
		法律與生活	0							
		環境科學概論	0							
	科技	生活科技	0							
		資訊科技	2		2					
	健康與體育	健康與護理	2	1	1					
		體育	4	2	2					
		全民國防教育		2	1	1				
	部定必修一般科目學分小計		48	24	24	0	0	0	0	部定必修一般科目開設48學分
	部定必修學分合計		48	24	24	0	0	0	0	部定必修學分合計48學分

表6-2-3 電機與電子群電子技術學程 教學科目與學分(節)數表(續)

108學年度入學學生適用

類別		領域/科目		授課年段與學分配置						核 心 科 目	課程屬性	備註	代碼		
				第一學年		第二學年		第三學年							
名稱	學分	名稱	學分	一	二	一	二	一	二						
校訂科目	必修學分	一般科目	4學分 2.22%	特殊需求領域課程	0	(2)	(2)						0		
				物理	2		2					<input checked="" type="checkbox"/> 原班級	依課程特色發展需要，補足部定自然領域4學分之限制	18684	
				計算機概論	2	2							<input checked="" type="checkbox"/> 原班級	強化計算機能力，以銜接資訊科技課程	9896
	校訂必修學分小計		4	2	2	0	0	0	0			校訂必修一般科目開設4學分			
選修學分	一般科目	66學分 36.67%	英語文	8			2	2	2	2	<input checked="" type="checkbox"/> 跨學程		1666		
			英文聽講	4	2	2						<input checked="" type="checkbox"/> 原班級		1672	
			英文短文選讀	4			2	2					<input checked="" type="checkbox"/> 跨學程		1668
			英文文法與句型	4			2	2					<input checked="" type="checkbox"/> 跨學程		1667
			英文作文	2					2				<input checked="" type="checkbox"/> 跨學程		26964
			英文閱讀與寫作	2						2			<input checked="" type="checkbox"/> 跨學程		26961
			國語文	10			3	3	2	2			<input checked="" type="checkbox"/> 原班級		26661
			語文表達與傳播應用	2			2						<input checked="" type="checkbox"/> 跨學程		17020
			各類文學選讀	2				2					<input checked="" type="checkbox"/> 跨學程		26657
			專題閱讀與研究	2							2		<input checked="" type="checkbox"/> 跨學程		26659
			國學常識	2							2		<input checked="" type="checkbox"/> 跨學程		26658
			短文選讀	2	2								<input checked="" type="checkbox"/> 原班級		17021
			統整數學	4			2	2					<input checked="" type="checkbox"/> 跨學程		18680
			數學	8			2	2	2	2			<input checked="" type="checkbox"/> 原班級	技高數學C	24923
			數學演習	4	2	2							<input checked="" type="checkbox"/> 原班級		22679
			數學專題	4			2	2					<input checked="" type="checkbox"/> 跨學程		9919
			應用數學	4					2	2			<input checked="" type="checkbox"/> 跨學程		9505
			生活數學	4					2	2			<input checked="" type="checkbox"/> 跨學程		9904
			職業試探	2		2							<input checked="" type="checkbox"/> 跨班 <input checked="" type="checkbox"/> 實作及探索體驗		9925
			體育	8			2	2	2	2			<input checked="" type="checkbox"/> 原班級		9927
			英文會話	2							2		<input checked="" type="checkbox"/> 跨學程		26963
			生活英文	2					2				<input checked="" type="checkbox"/> 跨學程		26807
			閱讀與寫作	4			2	2					<input checked="" type="checkbox"/> 跨學程		17011
			心理衛生	4			2	2					<input checked="" type="checkbox"/> 跨學程		28254
			兩性關係	4					2	2			<input checked="" type="checkbox"/> 跨學程		28249
健康與休閒生活	2							2		<input checked="" type="checkbox"/> 跨學程		28257			
營養與疾病	4							2	2			28255			

									<input checked="" type="checkbox"/> 跨學程		
	觀光日語會話	4			2	2			<input checked="" type="checkbox"/> 跨學程		30617
	開課學分	108	6	6	25	25	24	22			
	應選修學分	66									校訂選修一般科目開設108學分
專精 科目	62學分 34.44%	基本電學	6			3	3		v	<input checked="" type="checkbox"/> 原班級	20283
		基本電學實習	3			3			v	<input checked="" type="checkbox"/> 原班級	20287
		電子學	6			3	3		v	<input checked="" type="checkbox"/> 原班級	20615
		電子學實習	6			3	3		v	<input checked="" type="checkbox"/> 原班級	20616
		微處理機	3					3	v	<input checked="" type="checkbox"/> 原班級	20612
		可程式邏輯設計實習	3					3	v	<input checked="" type="checkbox"/> 原班級	20277
		數位邏輯設計	3					3	v	<input checked="" type="checkbox"/> 原班級	21394
		專題實作	3					3		<input checked="" type="checkbox"/> 原班級	20291
		程式設計實習	3			3				<input checked="" type="checkbox"/> 原班級	20611
		創意機器人實習	2			2				<input checked="" type="checkbox"/> 跨學程	20618
		3D列表機實習	2				2			<input checked="" type="checkbox"/> 跨學程	20269
		電腦繪圖實習	3				3			<input checked="" type="checkbox"/> 原班級	21398
		單晶片微處理機實習	3				3			<input checked="" type="checkbox"/> 原班級	23165
		基本電學進階	4					2	2	<input checked="" type="checkbox"/> 跨學程	20399
		電子學進階	4					2	2	<input checked="" type="checkbox"/> 原班級	21395
		機器人程式設計實習	4					2	2	<input checked="" type="checkbox"/> 跨學程	20002
		行動裝置應用實習	4					2	2	<input checked="" type="checkbox"/> 跨學程	19922
		微電腦應用實習	3						3	<input checked="" type="checkbox"/> 跨學程	20614
		電子電路	3						3	<input checked="" type="checkbox"/> 原班級	21397
		電子電路實習	3						3	<input checked="" type="checkbox"/> 原班級	21401
智慧居家監控實習	3						3	<input checked="" type="checkbox"/> 原班級	19962		
介面電路控制實習	3						3	<input checked="" type="checkbox"/> 原班級	19988		
	開課學分	77	0	0	17	17	20	23			
	應選修學分	62									校訂選修專精科目開設77學分
校訂選修學分小計		128	4	4	30	30	30	30			校訂選修合計開設185學分
校訂必修及選修學分上限合計		132	6	6	30	30	30	30; 30			核心科目合計開設30學分
學分上限總計 (每週節數)		180	30	30	30	30	30	30	30		部定必修、校訂必修及選修課程學分 上限總計
每週團體活動時間(節數)		12	2	2	2	2	2	2			六學期每週單位合計12-18節
每週彈性學習時間(節數)		18	3	3	3	3	3	3			六學期每週單位合計12-18節

每週每週總上課節數	210	35	35	35	35	35	35
-----------	-----	----	----	----	----	----	----

承辦人

學程主任(召集人)

教務主任

校長

二、群學程課程表

(一)學程教學科目與學分(節)數表

表6-2-4 商業群資訊應用學程 教學科目與學分(節)數表

108學年度入學學生適用

類別	領域/科目		授課年段與學分配置						備註	
			第一學年		第二學年		第三學年			
	名稱	學分	一	二	一	二	一	二		
部 定 必 修 科 目	語文	國語文	8	4	4					
		英語文	8	4	4					<input checked="" type="checkbox"/> 適性分組教學：第一學年第一、二學期
	數學	數學	8	4	4					
	社會	歷史	2		2					
		地理	2	2						
		公民與社會	0							
	自然科學	物理	0							
		化學	2		2					
		生物	2	2						
		地球科學	0							
	藝術	音樂	2		2					
		美術	0							
		藝術生活	2	2						
	綜合活動	生命教育	0							
		生涯規劃	2	2						
		家政	0							
		法律與生活	0							
		環境科學概論	0							
	科技	生活科技	0							
		資訊科技	2		2					
	健康與體育	健康與護理	2	1	1					
		體育	4	2	2					
		全民國防教育		2	1	1				
	部定必修一般科目學分小計		48	24	24	0	0	0	0	部定必修一般科目開設48學分
	部定必修學分合計		48	24	24	0	0	0	0	部定必修學分合計48學分

表6-2-4 商業群資訊應用學程 教學科目與學分(節)數表(續)

108學年度入學學生適用

類別		領域/科目		授課年段與學分配置						核 心 科 目	課程屬性	備註	代碼		
				第一學年		第二學年		第三學年							
名稱	學分	名稱	學分	一	二	一	二	一	二						
校訂科目	必修學分	一般科目	4學分 2.22%	特殊需求領域課程	0	(2)	(2)						0		
				物理	2		2					<input checked="" type="checkbox"/> 原班級	依課程特色發展需要，補足部定自然領域4學分之限制	18684	
				計算機概論	2	2							<input checked="" type="checkbox"/> 原班級	強化計算機能力，以銜接資訊科技課程	9896
				校訂必修學分小計	4	2	2	0	0	0	0			校訂必修一般科目開設4學分	
選修學分	一般科目	64學分 35.56%	英語文	8			2	2	2	2	<input checked="" type="checkbox"/> 跨學程		1666		
			英文聽講	4	2	2						<input checked="" type="checkbox"/> 原班級		1672	
			英文短文選讀	4			2	2					<input checked="" type="checkbox"/> 跨學程		1668
			英文文法與句型	4			2	2					<input checked="" type="checkbox"/> 跨學程		1667
			英文作文	2					2				<input checked="" type="checkbox"/> 跨學程		26964
			英文閱讀與寫作	2						2			<input checked="" type="checkbox"/> 跨學程		26961
			國語文	10			3	3	2	2			<input checked="" type="checkbox"/> 原班級		26661
			語文表達與傳播應用	2			2						<input checked="" type="checkbox"/> 跨學程		17020
			閱讀與寫作	4			2	2					<input checked="" type="checkbox"/> 跨學程		17011
			各類文學選讀	2				2					<input checked="" type="checkbox"/> 跨學程		26657
			專題閱讀與研究	2						2			<input checked="" type="checkbox"/> 跨學程		26659
			國學常識	2					2				<input checked="" type="checkbox"/> 跨學程		26658
			統整數學	4			2	2					<input checked="" type="checkbox"/> 跨學程		18680
			數學	6			3	3					<input checked="" type="checkbox"/> 原班級	技高數學B	24922
			數學演習	4	2	2							<input checked="" type="checkbox"/> 原班級		22679
			數學專題	4			2	2					<input checked="" type="checkbox"/> 跨學程		9919
			應用數學	4					2	2			<input checked="" type="checkbox"/> 跨學程		9505
			生活數學	4					2	2			<input checked="" type="checkbox"/> 跨學程		9904
			職業試探	2		2							<input checked="" type="checkbox"/> 跨班 <input checked="" type="checkbox"/> 實作及探索體驗		9925
			體育	8			2	2	2	2			<input checked="" type="checkbox"/> 原班級		9927
			生活英文	2					2				<input checked="" type="checkbox"/> 跨學程		26807
			英文會話	2						2			<input checked="" type="checkbox"/> 跨學程		26963
			短文選讀	2	2								<input checked="" type="checkbox"/> 原班級		17021
			心理衛生	4			2	2					<input checked="" type="checkbox"/> 跨學程		28254
兩性關係	4					2	2			<input checked="" type="checkbox"/> 跨學程		28249			
健康與休閒生活	2					2				<input checked="" type="checkbox"/> 跨學程		28257			
營養與疾病	4					2	2					28255			

									<input checked="" type="checkbox"/> 跨學程			
	觀光日語會話	4			2	2			<input checked="" type="checkbox"/> 跨學程		30617	
	開課學分	106	6	6	26	26	22	20				
	應選修學分	64								校訂選修一般科目開設106學分		
專精科目	64學分 35.56%	商業概論	4			2	2		v	<input checked="" type="checkbox"/> 原班級	20123	
		數位科技概論	4			2	2		v	<input checked="" type="checkbox"/> 原班級	19994	
		會計學	6			3	3		v	<input checked="" type="checkbox"/> 原班級	23514	
		經濟學	6			3	3		v	<input checked="" type="checkbox"/> 原班級	23516	
		數位科技應用	4					2	2	v	<input checked="" type="checkbox"/> 原班級	19996
		多媒體製作與應用	4			2	2			v	<input checked="" type="checkbox"/> 原班級	20075
		商業溝通	2				2			v	<input checked="" type="checkbox"/> 原班級	30726
		程式語言與設計	4			2	2				<input checked="" type="checkbox"/> 原班級	23512
		資料庫應用	4					2	2		<input checked="" type="checkbox"/> 原班級	19977
		網路行銷	4					2	2		<input checked="" type="checkbox"/> 原班級	19991
		網路商店實務	4			2	2				<input checked="" type="checkbox"/> 原班級	19992
		企業管理概論	4					2	2		<input checked="" type="checkbox"/> 跨學程	20069
		專題實作	2					2			<input checked="" type="checkbox"/> 原班級	23488
		會計學	6					3	3		<input checked="" type="checkbox"/> 原班級	23514
		經濟學	6					3	3		<input checked="" type="checkbox"/> 原班級	23516
		電子商務個案分析	2						2		<input checked="" type="checkbox"/> 原班級	19980
		商業攝影	2			2					<input checked="" type="checkbox"/> 跨學程	20131
		網頁設計	4			2	2				<input checked="" type="checkbox"/> 跨學程	27053
		會計軟體應用	4			2	2				<input checked="" type="checkbox"/> 原班級	19973
		行銷影片製作	4					2	2		<input checked="" type="checkbox"/> 原班級	20104
投資理財概要	4					2	2		<input checked="" type="checkbox"/> 跨學程	20106		
數位影像設計	4					2	2		<input checked="" type="checkbox"/> 原班級	27054		
門市服務	4					2	2		<input checked="" type="checkbox"/> 原班級	20121		
	開課學分	92	0	0	22	22	24	24				
	應選修學分	64								校訂選修專精科目開設92學分		
校訂選修學分小計		128	4	4	30	30	30	30		校訂選修合計開設198學分		
校訂必修及選修學分上限合計		132	6	6	30	30	30	30	30	核心科目合計開設30學分		
學分上限總計(每週節數)		180	30	30	30	30	30	30	30	部定必修、校訂必修及選修課程學分上限總計		
每週團體活動時間(節數)		12	2	2	2	2	2	2		六學期每週單位合計12-18節		
每週彈性學習時間(節數)		18	3	3	3	3	3	3		六學期每週單位合計12-18節		
每週每週總上課節數		210	35	35	35	35	35	35				

承辦人

學程主任(召集人)

教務主任

校長

二、群學程課程表

(一)學程教學科目與學分(節)數表

表6-2-5 設計群美術設計學程 教學科目與學分(節)數表

108學年度入學學生適用

類別	領域/科目		授課年段與學分配置						備註	
			第一學年		第二學年		第三學年			
	名稱	學分	一	二	一	二	一	二		
部 定 必 修 科 目	語文	國語文	8	4	4					
		英語文	8	4	4					<input checked="" type="checkbox"/> 適性分組教學：第一學年第一、二學期
	數學	數學	8	4	4					
	社會	歷史	2		2					
		地理	2	2						
		公民與社會	0							
	自然科學	物理	0							
		化學	2		2					
		生物	2	2						
		地球科學	0							
	藝術	音樂	2		2					
		美術	0							
		藝術生活	2	2						
	綜合活動	生命教育	0							
		生涯規劃	2	2						
		家政	0							
		法律與生活	0							
		環境科學概論	0							
	科技	生活科技	0							
		資訊科技	2		2					
	健康與體育	健康與護理	2	1	1					
		體育	4	2	2					
		全民國防教育		2	1	1				
	部定必修一般科目學分小計		48	24	24	0	0	0	0	部定必修一般科目開設48學分
	部定必修學分合計		48	24	24	0	0	0	0	部定必修學分合計48學分

表6-2-5 設計群美術設計學程 教學科目與學分(節)數表(續)

108學年度入學學生適用

類別		領域/科目		授課年段與學分配置						核 心 科 目	課程屬性	備註	代碼	
				第一學年		第二學年		第三學年						
名稱	學分	名稱	學分	一	二	一	二	一	二					
校訂科目	必修學分	一般科目	特殊需求領域課程	0	(2)	(2)							0	
			物理	2		2					<input checked="" type="checkbox"/> 原班級	依課程特色發展需要，補足部定自然領域4學分之限制	18684	
			計算機概論	2	2						<input checked="" type="checkbox"/> 原班級	強化計算機能力，以銜接資訊科技課程	9896	
		校訂必修學分小計		4	2	2	0	0	0	0		校訂必修一般科目開設4學分		
選修學分	一般科目	64學分 35.56%	英語文	8			2	2	2	2	<input checked="" type="checkbox"/> 跨學程		1666	
			英文聽講	4	2	2					<input checked="" type="checkbox"/> 原班級		1672	
			英文短文選讀	4			2	2				<input checked="" type="checkbox"/> 跨學程		1668
			英文文法與句型	4			2	2				<input checked="" type="checkbox"/> 跨學程		1667
			英文作文	2					2			<input checked="" type="checkbox"/> 跨學程		26964
			英文閱讀與寫作	2						2		<input checked="" type="checkbox"/> 跨學程		26961
			國語文	10			3	3	2	2		<input checked="" type="checkbox"/> 原班級		26661
			語文表達與傳播應用	2			2					<input checked="" type="checkbox"/> 跨學程		17020
			閱讀與寫作	4			2	2				<input checked="" type="checkbox"/> 跨學程		17011
			各類文學選讀	2				2				<input checked="" type="checkbox"/> 跨學程		26657
			專題閱讀與研究	2						2		<input checked="" type="checkbox"/> 跨學程		26659
			國學常識	2					2			<input checked="" type="checkbox"/> 跨學程		26658
			統整數學	4			2	2				<input checked="" type="checkbox"/> 跨學程		18680
			數學	6			3	3				<input checked="" type="checkbox"/> 原班級	技高數學B	24922
			數學演習	4	2	2						<input checked="" type="checkbox"/> 原班級		22679
			數學專題	4			2	2				<input checked="" type="checkbox"/> 跨學程		9919
			應用數學	4					2	2		<input checked="" type="checkbox"/> 跨學程		9505
			生活數學	4					2	2		<input checked="" type="checkbox"/> 跨學程		9904
			職業試探	2		2						<input checked="" type="checkbox"/> 跨班 <input checked="" type="checkbox"/> 實作及探索體驗		9925
			體育	8			2	2	2	2		<input checked="" type="checkbox"/> 原班級		9927
			生活英文	2					2			<input checked="" type="checkbox"/> 跨學程		26807
			英文會話	2						2		<input checked="" type="checkbox"/> 跨學程		26963
			短文選讀	2	2							<input checked="" type="checkbox"/> 原班級		17021
			心理衛生	4			2	2				<input checked="" type="checkbox"/> 跨學程		28254
兩性關係	4					2	2		<input checked="" type="checkbox"/> 跨學程		28249			
健康與休閒生活	2					2			<input checked="" type="checkbox"/> 跨學程		28257			
營養與疾病	4					2	2				28255			

									<input checked="" type="checkbox"/> 跨學程			
	觀光日語會話	4		2	2				<input checked="" type="checkbox"/> 跨學程		30617	
	開課學分	106	6	6	26	26	22	20				
	應選修學分	64								校訂選修一般科目開設106學分		
專精科目	64學分 35.56%	色彩原理	2		2				v	<input checked="" type="checkbox"/> 原班級	13590	
		造型原理	2		2				v	<input checked="" type="checkbox"/> 原班級	19958	
		設計概論	2			2				v	<input checked="" type="checkbox"/> 原班級	13601
		繪畫基礎實習	6		3	3				v	<input checked="" type="checkbox"/> 原班級	13610
		基本設計實習	6		3	3				v	<input checked="" type="checkbox"/> 原班級	13597
		基礎圖學實習	6		3	3				v	<input checked="" type="checkbox"/> 原班級	13598
		電腦向量繪圖實習	3					3		v	<input checked="" type="checkbox"/> 跨學程	13607
		表現技法實習	6		3	3					<input checked="" type="checkbox"/> 原班級	13593
		創意潛能開發	2			2					<input checked="" type="checkbox"/> 原班級	13609
		色彩原理進階	4					2	2		<input checked="" type="checkbox"/> 原班級	19920
		數位影像處理實習	3					3			<input checked="" type="checkbox"/> 原班級	25380
		基礎攝影實習	2					2			<input checked="" type="checkbox"/> 跨學程	19950
		印刷與設計實務	3						3		<input checked="" type="checkbox"/> 原班級	25384
		圖文編排實習	6					3	3		<input checked="" type="checkbox"/> 跨學程	25381
		立體造形設計實習	3					3			<input checked="" type="checkbox"/> 原班級	25387
		立體造形實作	3						3		<input checked="" type="checkbox"/> 原班級	25386
		影像處理進階	3						3		<input checked="" type="checkbox"/> 跨學程	25394
		數位攝影進階	2						2		<input checked="" type="checkbox"/> 跨學程	25382
		文字造型	4			2	2				<input checked="" type="checkbox"/> 原班級	19915
		行銷影片製作	4			2	2				<input checked="" type="checkbox"/> 跨學程	25376
		電腦向量繪圖進階	3						3		<input checked="" type="checkbox"/> 跨學程	25397
圖學應用進階	4					2	2		<input checked="" type="checkbox"/> 原班級	25377		
專題實作	2					2			<input checked="" type="checkbox"/> 原班級	19951		
網頁設計	2						2		<input checked="" type="checkbox"/> 跨學程	19990		
	開課學分	83	0	0	20	20	20	23				
	應選修學分	64								校訂選修專精科目開設83學分		
校訂選修學分小計		128	4	4	30	30	30	30		校訂選修合計開設189學分		
校訂必修及選修學分上限合		132	6	6	30	30	30	30	27	核心科目合計開設27學分		

計										
學分上限總計 (每週節數)	180	30	30	30	30	30	30	27		部定必修、校訂必修及選修課程學分 上限總計
每週團體活動時間(節數)	12	2	2	2	2	2	2			六學期每週單位合計12-18節
每週彈性學習時間(節數)	18	3	3	3	3	3	3			六學期每週單位合計12-18節
每週每週總上課節數	210	35	35	35	35	35	35			

承辦人

學程主任(召集人)

教務主任

校長

二、群學程課程表

(一)學程教學科目與學分(節)數表

表6-2-6 餐旅群餐飲技術學程 教學科目與學分(節)數表

108學年度入學學生適用

類別	領域/科目		授課年段與學分配置						備註	
			第一學年		第二學年		第三學年			
	名稱	學分	一	二	一	二	一	二		
部 定 必 修 科 目	語文	國語文	8	4	4					
		英語文	8	4	4					<input checked="" type="checkbox"/> 適性分組教學：第一學年第一、二學期
	數學	數學	8	4	4					
	社會	歷史	2		2					
		地理	2	2						
		公民與社會	0							
	自然科學	物理	0							
		化學	2		2					
		生物	2	2						
		地球科學	0							
	藝術	音樂	2		2					
		美術	0							
		藝術生活	2	2						
	綜合活動	生命教育	0							
		生涯規劃	2	2						
		家政	0							
		法律與生活	0							
		環境科學概論	0							
	科技	生活科技	0							
		資訊科技	2		2					
	健康與體育	健康與護理	2	1	1					
		體育	4	2	2					
		全民國防教育		2	1	1				
	部定必修一般科目學分小計		48	24	24	0	0	0	0	部定必修一般科目開設48學分
	部定必修學分合計		48	24	24	0	0	0	0	部定必修學分合計48學分

表6-2-6 餐旅群餐飲技術學程 教學科目與學分(節)數表(續)

108學年度入學學生適用

類別		領域/科目		授課年段與學分配置						核 心 科 目	課程屬性	備註	代碼		
				第一學年		第二學年		第三學年							
名稱	學分	名稱	學分	一	二	一	二	一	二						
校訂科目	必修學分	一般科目	4學分 2.22%	特殊需求領域課程	0	(2)	(2)						0		
				物理	2		2					<input checked="" type="checkbox"/> 原班級	依課程特色發展需要，補足部定自然領域4學分之限制	18684	
				計算機概論	2	2							<input checked="" type="checkbox"/> 原班級	強化計算機能力，以銜接資訊科技課程	9896
				校訂必修學分小計		4	2	2	0	0	0	0		校訂必修一般科目開設4學分	
選修學分	一般科目	64學分 35.56%	英語文	8			2	2	2	2	<input checked="" type="checkbox"/> 跨學程		1666		
			英文聽講	4	2	2						<input checked="" type="checkbox"/> 原班級		1672	
			英文短文選讀	4			2	2					<input checked="" type="checkbox"/> 跨學程		1668
			英文文法與句型	4			2	2					<input checked="" type="checkbox"/> 跨學程		1667
			英文作文	2					2				<input checked="" type="checkbox"/> 跨學程		26964
			英文閱讀與寫作	2						2			<input checked="" type="checkbox"/> 跨學程		26961
			國語文	10			3	3	2	2			<input checked="" type="checkbox"/> 原班級		26661
			語文表達與傳播應用	2			2						<input checked="" type="checkbox"/> 跨學程		17020
			閱讀與寫作	4			2	2					<input checked="" type="checkbox"/> 跨學程		17011
			各類文學選讀	2				2					<input checked="" type="checkbox"/> 跨學程		26657
			專題閱讀與研究	2						2			<input checked="" type="checkbox"/> 跨學程		26659
			國學常識	2					2				<input checked="" type="checkbox"/> 跨學程		26658
			統整數學	4			2	2					<input checked="" type="checkbox"/> 跨學程		18680
			數學	6			3	3					<input checked="" type="checkbox"/> 原班級	技高數學B	24922
			數學演習	4	2	2							<input checked="" type="checkbox"/> 原班級		22679
			數學專題	4			2	2					<input checked="" type="checkbox"/> 跨學程		9919
			應用數學	4					2	2			<input checked="" type="checkbox"/> 跨學程		9505
			生活數學	4					2	2			<input checked="" type="checkbox"/> 跨學程		9904
			職業試探	2		2							<input checked="" type="checkbox"/> 跨班 <input checked="" type="checkbox"/> 實作及探索體驗		9925
			體育	8			2	2	2	2			<input checked="" type="checkbox"/> 原班級		9927
			生活英文	2					2				<input checked="" type="checkbox"/> 跨學程		26807
			英文會話	2						2			<input checked="" type="checkbox"/> 跨學程		26963
			短文選讀	2	2								<input checked="" type="checkbox"/> 原班級		17021
			心理衛生	4			2	2					<input checked="" type="checkbox"/> 跨學程		28254
兩性關係	4					2	2			<input checked="" type="checkbox"/> 跨學程		28249			
健康與休閒生活	2					2				<input checked="" type="checkbox"/> 跨學程		28257			
營養與疾病	4					2	2					28255			

									<input checked="" type="checkbox"/> 跨學程		
		開課學分	102	6	6	24	24	22	20		
		應選修學分	64								校訂選修一般科目開設102學分
專精 科目	64學分 35.56%	觀光餐旅業管理	6					3	3	<input checked="" type="checkbox"/> 跨學程	23116
		烘焙實務	8			4	4			<input checked="" type="checkbox"/> 原班級	12484
		觀光餐旅業導論	6			3	3			v <input checked="" type="checkbox"/> 跨學程	12488
		餐飲服務技術	6			3	3			v <input checked="" type="checkbox"/> 跨學程	12046
		飲料實務	6					3	3	<input checked="" type="checkbox"/> 跨學程	22713
		專題實作	2					2		<input checked="" type="checkbox"/> 跨學程	12493
		國際禮儀	2						2	<input checked="" type="checkbox"/> 跨學程	23114
		旅行業管理與經營	6					3	3	<input checked="" type="checkbox"/> 跨學程	12490
		飲料業經營與管理	4			2	2			<input checked="" type="checkbox"/> 跨學程	9994
		餐飲服務管理	6					3	3	<input checked="" type="checkbox"/> 跨學程	11495
		餐飲業管理	6			3	3			<input checked="" type="checkbox"/> 原班級	11496
		中餐烹調實習	6			3	3			<input checked="" type="checkbox"/> 原班級	11496
		西餐烹調實習	6					3	3	v <input checked="" type="checkbox"/> 原班級	22706
		觀光餐旅英語會話	8			2	2	2	2	v <input checked="" type="checkbox"/> 跨學程	30629
				開課學分	78	0	0	20	20	19	19
		應選修學分	64								校訂選修專精科目開設78學分
		校訂選修學分小計	128	4	4	30	30	30	30		校訂選修合計開設180學分
		校訂必修及選修學分上限合計	132	6	6	30	30	30	30; 26		核心科目合計開設26學分
		學分上限總計 (每週節數)	180	30	30	30	30	30	26		部定必修、校訂必修及選修課程學分 上限總計
		每週團體活動時間(節數)	12	2	2	2	2	2			六學期每週單位合計12-18節
		每週彈性學習時間(節數)	18	3	3	3	3	3			六學期每週單位合計12-18節
		每週每週總上課節數	210	35	35	35	35	35	35		

承辦人

學程主任(召集人)

教務主任

校長

二、群學程課程表

(一)學程教學科目與學分(節)數表

表6-2-7 餐旅群觀光餐飲學程 教學科目與學分(節)數表

108學年度入學學生適用

類別	領域/科目		授課年段與學分配置						備註	
			第一學年		第二學年		第三學年			
	名稱	學分	一	二	一	二	一	二		
部 定 必 修 科 目	語文	國語文	8	4	4					
		英語文	8	4	4					<input checked="" type="checkbox"/> 適性分組教學：第一學年第一、二學期
	數學	數學	8	4	4					
	社會	歷史	2		2					
		地理	2	2						
		公民與社會	0							
	自然科學	物理	0							
		化學	2		2					
		生物	2	2						
		地球科學	0							
	藝術	音樂	2		2					
		美術	0							
		藝術生活	2	2						
	綜合活動	生命教育	0							
		生涯規劃	2	2						
		家政	0							
		法律與生活	0							
		環境科學概論	0							
	科技	生活科技	0							
		資訊科技	2		2					
	健康與體育	健康與護理	2	1	1					
		體育	4	2	2					
		全民國防教育		2	1	1				
	部定必修一般科目學分小計		48	24	24	0	0	0	0	部定必修一般科目開設48學分
	部定必修學分合計		48	24	24	0	0	0	0	部定必修學分合計48學分

表6-2-7 餐旅群觀光餐飲學程 教學科目與學分(節)數表(續)

108學年度入學學生適用

類別		領域/科目		授課年段與學分配置						核 心 科 目	課程屬性	備註	代碼	
				第一學年		第二學年		第三學年						
名稱	學分	名稱	學分	一	二	一	二	一	二					
校訂科目	必修學分	一般科目	特殊需求領域課程	0	(2)	(2)							0	
			物理	2		2					<input checked="" type="checkbox"/> 原班級	依課程特色發展需要，補足部定自然領域4學分之限制	18684	
			計算機概論	2	2						<input checked="" type="checkbox"/> 原班級	強化計算機能力，以銜接資訊科技課程	9896	
	校訂必修學分小計		4	2	2	0	0	0	0		校訂必修一般科目開設4學分			
選修學分	一般科目	64學分 35.56%	英語文	8			2	2	2	2	<input checked="" type="checkbox"/> 跨學程		1666	
			英文聽講	4	2	2					<input checked="" type="checkbox"/> 原班級		1672	
			英文短文選讀	4			2	2				<input checked="" type="checkbox"/> 跨學程		1668
			英文文法與句型	4			2	2				<input checked="" type="checkbox"/> 跨學程		1667
			英文作文	2					2			<input checked="" type="checkbox"/> 跨學程		26964
			英文閱讀與寫作	2						2		<input checked="" type="checkbox"/> 跨學程		26961
			國語文	10			3	3	2	2		<input checked="" type="checkbox"/> 原班級		26661
			語文表達與傳播應用	2			2					<input checked="" type="checkbox"/> 跨學程		17020
			閱讀與寫作	4			2	2				<input checked="" type="checkbox"/> 跨學程		17011
			各類文學選讀	2				2				<input checked="" type="checkbox"/> 跨學程		26657
			專題閱讀與研究	2						2		<input checked="" type="checkbox"/> 跨學程		26659
			國學常識	2					2			<input checked="" type="checkbox"/> 跨學程		26658
			統整數學	4			2	2				<input checked="" type="checkbox"/> 跨學程		18680
			數學	6			3	3				<input checked="" type="checkbox"/> 原班級	技高數學B	24922
			數學演習	4	2	2						<input checked="" type="checkbox"/> 原班級		22679
			數學專題	4			2	2				<input checked="" type="checkbox"/> 跨學程		9919
			應用數學	4					2	2		<input checked="" type="checkbox"/> 跨學程		9505
			生活數學	4					2	2		<input checked="" type="checkbox"/> 跨學程		9904
			職業試探	2		2						<input checked="" type="checkbox"/> 跨班 <input checked="" type="checkbox"/> 實作及探索體驗		9925
			體育	8			2	2	2	2		<input checked="" type="checkbox"/> 原班級		9927
			生活英文	2					2			<input checked="" type="checkbox"/> 跨學程		26807
			英文會話	2						2		<input checked="" type="checkbox"/> 跨學程		26963
			短文選讀	2	2							<input checked="" type="checkbox"/> 原班級		17021
			觀光日語會話	4			2	2				<input checked="" type="checkbox"/> 跨學程		30617
心理衛生	4			2	2				<input checked="" type="checkbox"/> 跨學程		28254			
兩性關係	4					2	2		<input checked="" type="checkbox"/> 跨學程		28249			
健康與休閒	2						2				28257			

	生活								<input checked="" type="checkbox"/> 跨學程				
	營養與疾病	4					2	2	<input checked="" type="checkbox"/> 跨學程		28255		
	開課學分	106	6	6	26	26	22	20					
	應選修學分	64									校訂選修一般科目開設106學分		
專精科目	64學分 35.56%	觀光餐旅業導論	6			3	3		v	<input checked="" type="checkbox"/> 跨學程		12488	
		餐飲服務技術	6			3	3		v	<input checked="" type="checkbox"/> 跨學程		12046	
		房務實務	4			2	2		v	<input checked="" type="checkbox"/> 原班級		15147	
		旅遊實務	4			2	2		v	<input checked="" type="checkbox"/> 原班級		15148	
		觀光餐旅英語會話	8			2	2	2	2	v	<input checked="" type="checkbox"/> 跨學程		30629
		飲料實務	6					3	3		<input checked="" type="checkbox"/> 跨學程		12046
		專題實作	2					2			<input checked="" type="checkbox"/> 跨學程		12486
		旅行業管理與經營	6					3	3		<input checked="" type="checkbox"/> 跨學程		15147
		飲料業經營與管理	4			2	2				<input checked="" type="checkbox"/> 跨學程		15148
		導覽解說實務	4					2	2		<input checked="" type="checkbox"/> 原班級		15152
		遊程規劃實務	4					2	2		<input checked="" type="checkbox"/> 原班級		15154
		觀光行政法規	4			2	2				<input checked="" type="checkbox"/> 原班級		9994
		旅館客務實務	4					2	2		<input checked="" type="checkbox"/> 原班級		15150
		觀光餐旅業管理	6					3	3		<input checked="" type="checkbox"/> 跨學程		23116
		生態旅遊實務	6			3	3				<input checked="" type="checkbox"/> 原班級		23138
		國際禮儀	2						2		<input checked="" type="checkbox"/> 跨學程		23114
			開課學分	76	0	0	19	19	19	19			
	應選修學分	64									校訂選修專精科目開設76學分		
	校訂選修學分小計	128	4	4	30	30	30	30			校訂選修合計開設182學分		
	校訂必修及選修學分上限合計	132	6	6	30	30	30	30; 28			核心科目合計開設28學分		
	學分上限總計(每週節數)	180	30	30	30	30	30	30	28		部定必修、校訂必修及選修課程學分上限總計		
	每週團體活動時間(節數)	12	2	2	2	2	2	2			六學期每週單位合計12-18節		
	每週彈性學習時間(節數)	18	3	3	3	3	3	3			六學期每週單位合計12-18節		
	每週每週總上課節數	210	35	35	35	35	35	35					

承辦人

學程主任(召集人)

教務主任

校長

嘉義縣私立協志高級工商職業學校

代碼：101405

(二)課程架構表

表6-3-1 學術群學術社會學程 課程架構表 (以學程為單位，1學程1表)

108學年度入學學生適用

項目			學分(節數)	學校規劃情形		說明
				學分數	百分比(%)	
一般科目	部定	必修	48學分	48	26.7%	系統統計
	校訂	必修	4-12學分	4	2.2%	系統統計
		選修	120-128學分	64	35.6%	系統統計
專精科目	校訂	選修		64	35.6%	系統統計
部定科目學分數合計			48學分	48	26.7%	系統統計
校訂科目學分數合計			132學分	132	73.4%	系統統計
應修習總學分數			180學分	180學分		系統統計
團體活動時間合計			12-18學分	12節		系統統計
彈性學習時間合計			12-18學分	18節		系統統計
總上課節數			210節	210節		系統統計
加註學程	核心科目學分數合計		26-30 學分	28學分		系統統計
	專題實作學分數合計		至少2學分	2學分		系統統計
學年學分制 畢業條件	部定必修及校訂必修均須修習且成績及格，畢業及格學分數至少為160學分。					
	學生在特定專門學程修滿40學分含該學程之核心科目及專題實作均及格者，得在畢業證書上加註其主修學程。					

備註	1.百分比計算以「應修習總學分數」為分母。 2.總上課節數=「應修習總學分數」+「團體活動時間合計」+「彈性學習時間合計」。 3.每一學程所開設之專精科目總學分數至少為60學分，其中應含26-30學分之核心科目及專題實作至少2學分。
-----------	--

承辦人

學程主任(召集人)

教務主任

校長

(二)課程架構表

表6-3-2 學術群學術自然學程 課程架構表 (以學程為單位，1學程1表)

108學年度入學學生適用

項目			學分(節數)	學校規劃情形		說明
				學分數	百分比(%)	
一般科目	部定	必修	48學分	48	26.7%	系統統計
	校訂	必修	4-12學分	4	2.2%	系統統計
		選修	120-128學分	64	35.6%	系統統計
專精科目	校訂	選修		64	35.6%	系統統計
部定科目學分數合計			48學分	48	26.7%	系統統計
校訂科目學分數合計			132學分	132	73.4%	系統統計
應修習總學分數			180學分	180學分		系統統計
團體活動時間合計			12-18學分	12節		系統統計
彈性學習時間合計			12-18學分	18節		系統統計
總上課節數			210節	210節		系統統計
加註學程	核心科目學分數合計		26-30 學分	26學分		系統統計
	專題實作學分數合計		至少2學分	2學分		系統統計
學年學分制 畢業條件	部定必修及校訂必修均須修習且成績及格，畢業及格學分數至少為160學分。					
	學生在特定專門學程修滿40學分含該學程之核心科目及專題實作均及格者，得在畢業證書上加註其主修學程。					

備註	<ol style="list-style-type: none"> 1.百分比計算以「應修習總學分數」為分母。 2.總上課節數=「應修習總學分數」+「團體活動時間合計」+「彈性學習時間合計」。 3.每一學程所開設之專精科目總學分數至少為60學分，其中應含26-30學分之核心科目及專題實作至少2學分。
-----------	--

承辦人

學程主任(召集人)

教務主任

校長

(二)課程架構表

表6-3-3 電機與電子群電子技術學程 課程架構表 (以學程為單位，1學程1表)

108學年度入學學生適用

項目			學分(節數)	學校規劃情形		說明
				學分數	百分比(%)	
一般科目	部定	必修	48學分	48	26.7%	系統統計
	校訂	必修	4-12學分	4	2.2%	系統統計
		選修	120-128學分	66	36.7%	系統統計
專精科目	校訂	選修		62	34.4%	系統統計
部定科目學分數合計			48學分	48	26.7%	系統統計
校訂科目學分數合計			132學分	132	73.3%	系統統計
應修習總學分數			180學分	180學分		系統統計
團體活動時間合計			12-18學分	12節		系統統計
彈性學習時間合計			12-18學分	18節		系統統計
總上課節數			210節	210節		系統統計
加註學程	核心科目學分數合計		26-30 學分	30學分		系統統計
	專題實作學分數合計		至少2學分	3學分		系統統計
學年學分制 畢業條件	部定必修及校訂必修均須修習且成績及格，畢業及格學分數至少為160學分。					
	學生在特定專門學程修滿40學分含該學程之核心科目及專題實作均及格者，得在畢業證書上加註其主修學程。					

備註	1.百分比計算以「應修習總學分數」為分母。 2.總上課節數=「應修習總學分數」+「團體活動時間合計」+「彈性學習時間合計」。 3.每一學程所開設之專精科目總學分數至少為60學分，其中應含26-30學分之核心科目及專題實作至少2學分。
-----------	--

承辦人

學程主任(召集人)

教務主任

校長

(二)課程架構表

表6-3-4 商業群資訊應用學程 課程架構表 (以學程為單位，1學程1表)

108學年度入學學生適用

項目			學分(節數)	學校規劃情形		說明
				學分數	百分比(%)	
一般科目	部定	必修	48學分	48	26.7%	系統統計
	校訂	必修	4-12學分	4	2.2%	系統統計
		選修	120-128學分	64	35.6%	系統統計
專精科目	校訂	選修		64	35.6%	系統統計
部定科目學分數合計			48學分	48	26.7%	系統統計
校訂科目學分數合計			132學分	132	73.4%	系統統計
應修習總學分數			180學分	180學分		系統統計
團體活動時間合計			12-18學分	12節		系統統計
彈性學習時間合計			12-18學分	18節		系統統計
總上課節數			210節	210節		系統統計
加註學程	核心科目學分數合計		26-30 學分	30學分		系統統計
	專題實作學分數合計		至少2學分	2學分		系統統計
學年學分制 畢業條件	部定必修及校訂必修均須修習且成績及格，畢業及格學分數至少為160學分。					
	學生在特定專門學程修滿40學分含該學程之核心科目及專題實作均及格者，得在畢業證書上加註其主修學程。					

備註	1.百分比計算以「應修習總學分數」為分母。 2.總上課節數=「應修習總學分數」+「團體活動時間合計」+「彈性學習時間合計」。 3.每一學程所開設之專精科目總學分數至少為60學分，其中應含26-30學分之核心科目及專題實作至少2學分。
-----------	--

承辦人

學程主任(召集人)

教務主任

校長

(二)課程架構表

表6-3-5 設計群美術設計學程 課程架構表 (以學程為單位，1學程1表)

108學年度入學學生適用

項目			學分(節數)	學校規劃情形		說明
				學分數	百分比(%)	
一般科目	部定	必修	48學分	48	26.7%	系統統計
	校訂	必修	4-12學分	4	2.2%	系統統計
		選修	120-128學分	64	35.6%	系統統計
專精科目	校訂	選修		64	35.6%	系統統計
部定科目學分數合計			48學分	48	26.7%	系統統計
校訂科目學分數合計			132學分	132	73.4%	系統統計
應修習總學分數			180學分	180學分		系統統計
團體活動時間合計			12-18學分	12節		系統統計
彈性學習時間合計			12-18學分	18節		系統統計
總上課節數			210節	210節		系統統計
加註學程	核心科目學分數合計		26-30 學分	27學分		系統統計
	專題實作學分數合計		至少2學分	2學分		系統統計
學年學分制 畢業條件	部定必修及校訂必修均須修習且成績及格，畢業及格學分數至少為160學分。					
	學生在特定專門學程修滿40學分含該學程之核心科目及專題實作均及格者，得在畢業證書上加註其主修學程。					

備註	1.百分比計算以「應修習總學分數」為分母。 2.總上課節數=「應修習總學分數」+「團體活動時間合計」+「彈性學習時間合計」。 3.每一學程所開設之專精科目總學分數至少為60學分，其中應含26-30學分之核心科目及專題實作至少2學分。
-----------	--

承辦人

學程主任(召集人)

教務主任

校長

(二)課程架構表

表6-3-6 餐旅群餐飲技術學程 課程架構表 (以學程為單位，1學程1表)

108學年度入學學生適用

項目			學分(節數)	學校規劃情形		說明
				學分數	百分比(%)	
一般科目	部定	必修	48學分	48	26.7%	系統統計
	校訂	必修	4-12學分	4	2.2%	系統統計
		選修	120-128學分	64	35.6%	系統統計
專精科目	校訂	選修		64	35.6%	系統統計
部定科目學分數合計			48學分	48	26.7%	系統統計
校訂科目學分數合計			132學分	132	73.4%	系統統計
應修習總學分數			180學分	180學分		系統統計
團體活動時間合計			12-18學分	12節		系統統計
彈性學習時間合計			12-18學分	18節		系統統計
總上課節數			210節	210節		系統統計
加註學程	核心科目學分數合計		26-30 學分	26學分		系統統計
	專題實作學分數合計		至少2學分	2學分		系統統計
學年學分制 畢業條件	部定必修及校訂必修均須修習且成績及格，畢業及格學分數至少為160學分。					
	學生在特定專門學程修滿40學分含該學程之核心科目及專題實作均及格者，得在畢業證書上加註其主修學程。					

備註	1.百分比計算以「應修習總學分數」為分母。 2.總上課節數=「應修習總學分數」+「團體活動時間合計」+「彈性學習時間合計」。 3.每一學程所開設之專精科目總學分數至少為60學分，其中應含26-30學分之核心科目及專題實作至少2學分。
-----------	--

承辦人

學程主任(召集人)

教務主任

校長

(二)課程架構表

表6-3-7 餐旅群觀光餐飲學程 課程架構表 (以學程為單位，1學程1表)

108學年度入學學生適用

項目			學分(節數)	學校規劃情形		說明
				學分數	百分比(%)	
一般科目	部定	必修	48學分	48	26.7%	系統統計
	校訂	必修	4-12學分	4	2.2%	系統統計
		選修	120-128學分	64	35.6%	系統統計
專精科目	校訂	選修		64	35.6%	系統統計
部定科目學分數合計			48學分	48	26.7%	系統統計
校訂科目學分數合計			132學分	132	73.4%	系統統計
應修習總學分數			180學分	180學分		系統統計
團體活動時間合計			12-18學分	12節		系統統計
彈性學習時間合計			12-18學分	18節		系統統計
總上課節數			210節	210節		系統統計
加註學程	核心科目學分數合計		26-30 學分	28學分		系統統計
	專題實作學分數合計		至少2學分	2學分		系統統計
學年學分制 畢業條件	部定必修及校訂必修均須修習且成績及格，畢業及格學分數至少為160學分。					
	學生在特定專門學程修滿40學分含該學程之核心科目及專題實作均及格者，得在畢業證書上加註其主修學程。					

備註	1.百分比計算以「應修習總學分數」為分母。 2.總上課節數=「應修習總學分數」+「團體活動時間合計」+「彈性學習時間合計」。 3.每一學程所開設之專精科目總學分數至少為60學分，其中應含26-30學分之核心科目及專題實作至少2學分。
-----------	--

承辦人

學程主任(召集人)

教務主任

校長

嘉義縣私立協志高級工商職業學校

代碼：101405

(三)科目開設一覽表

1.一般科目

表6-4-1-1 學術群學術社會學程 科目開設一覽表

108學年度入學學生適用

課程類別	課程領域	學年					
		第一學年		第二學年		第三學年	
		第一學期	第二學期	第一學期	第二學期	第一學期	第二學期
部定必修	語文	國語文 (4)	國語文 (4)				
		英語文 (4)	英語文 (4)				
	數學	數學 (4)	數學 (4)				
			歷史 (2)				
	社會	地理 (2)					
			化學 (2)				
	自然科學	生物 (2)					
			音樂 (2)				
	藝術	藝術生活 (2)					
		綜合活動	生涯規劃 (2)				
	科技		資訊科技 (2)				
		健康與體育	健康與護理 (1)	健康與護理 (1)			
	體育 (2)		體育 (2)				
全民國防教育	全民國防教育 (1)	全民國防教育 (1)					
校訂必修		特殊需求領域 課程 (2)	特殊需求領域 課程 (2)				
			物理 (2)				
		計算機概論 (2)					
校訂選修				英語文 (4)	英語文 (4)	英語文 (2)	
		英文聽講 (2)	英文聽講 (2)				
				英文短文選讀 (2)	英文短文選讀 (2)		
				英文文法與句 型 (2)	英文文法與句 型 (2)		
							英文閱讀與寫 作 (2)

				英文作文 (2)	
		統整數學 (2)	統整數學 (2)		
數學演習 (2)	數學演習 (2)				
		數學專題 (2)	數學專題 (2)		
		國語文 (4)	國語文 (4)	國語文 (4)	
		閱讀與寫作 (2)	閱讀與寫作 (2)		
		語文表達與傳 播應用 (2)			
			各類文學選讀 (2)		
					國學常識 (2)
				應用數學 (2)	應用數學 (2)
				生活數學 (2)	生活數學 (2)
	職業試探 (2)				
		體育 (2)	體育 (2)	體育 (2)	體育 (2)
					英文影視 (2)
					英文會話 (2)
				生活英文 (2)	
					專題閱讀與研 究 (2)
短文選讀 (2)					
		心理衛生 (2)	心理衛生 (2)		
				兩性關係 (2)	兩性關係 (2)
				健康與休閒生 活 (2)	
				營養與疾病 (2)	營養與疾病 (2)
		觀光日語會話 (2)	觀光日語會話 (2)		

2.專精科目

表6-4-1-2 學術群學術社會學程 科目開設一覽表

108學年度入學學生適用

課程類別	科目類別	學年					
		第一學年		第二學年		第三學年	
		第一學期	第二學期	第一學期	第二學期	第一學期	第二學期
校訂選修						專題實作 (2)	
			歷史學探究 (2)				
							地理與人文社會科學探究 (2)
				公共議題與社會探究 (2)			
			數學 (4)	數學 (4)			
					選修數學乙 (4)	選修數學乙 (4)	
			中國史* (2)	中國史* (2)			
			世界史* (2)	世界史* (2)	世界史* (2)		
			區域地理* (2)	區域地理* (2)			
			通論地理* (2)	通論地理* (2)			
			公民與社會* (3)	公民與社會* (3)	公民與社會* (2)		
					應用地理* (2)		
			民主政治與法律 (3)				
				社會環境議題 (3)			
					族群、性別與國家的歷史 (3)		
					現代社會與經濟 (3)		
						科技、環境與藝術的歷史 (3)	
						臺灣史 (3)	
						空間資訊科技 (3)	
						社會科學專題 (3)	
					民主社會與公民參與 (2)		
					地理專題 (2)	地理專題 (2)	

		人文地理 (2)	人文地理 (2)		
		法律與生活 (2)	法律與生活 (2)		
				經濟地理 (2)	經濟地理 (2)
				中國現代史 (2)	

備註	1.核心科目在科目名稱右側顯示紅色星號。 2.紅色括弧為對開科目。
-----------	--------------------------------------

(三)科目開設一覽表

1.一般科目

表6-4-2-1 學術群學術自然學程 科目開設一覽表

108學年度入學學生適用

課程類別	課程領域	學年					
		第一學年		第二學年		第三學年	
		第一學期	第二學期	第一學期	第二學期	第一學期	第二學期
部定必修	語文	國語文 (4)	國語文 (4)				
		英語文 (4)	英語文 (4)				
	數學	數學 (4)	數學 (4)				
			歷史 (2)				
	社會	地理 (2)					
			化學 (2)				
	自然科學	生物 (2)					
			音樂 (2)				
	藝術	藝術生活 (2)					
		生涯規劃 (2)					
	綜合活動						
	科技		資訊科技 (2)				
		健康與護理 (1)	健康與護理 (1)				
健康與體育	體育 (2)	體育 (2)					
	全民國防教育 (1)	全民國防教育 (1)					
校訂必修	特殊需求領域 課程 (2)	特殊需求領域 課程 (2)					
		物理 (2)					
	計算機概論 (2)						
校訂選修			英語文 (4)	英語文 (4)	英語文 (2)		
	英文聽講 (2)	英文聽講 (2)					
			英文文法與句 型 (2)	英文文法與句 型 (2)			
			英文短文選讀 (2)	英文短文選讀 (2)			
					英文作文 (2)		
					生活英文 (2)		

		統整數學 (2)	統整數學 (2)		
數學演習 (2)	數學演習 (2)				
		數學專題 (2)	數學專題 (2)		
		國語文 (4)	國語文 (4)	國語文 (4)	
		閱讀與寫作 (2)	閱讀與寫作 (2)		
		語文表達與傳 播應用 (2)			
					國學常識 (2)
					專題閱讀與研 究 (2)
			各類文學選讀 (2)		
				應用數學 (2)	應用數學 (2)
				生活數學 (2)	生活數學 (2)
	職業試探 (2)				
		體育 (2)	體育 (2)	體育 (2)	體育 (2)
					英文會話 (2)
					英文閱讀與寫 作 (2)
					英文影視 (2)
短文選讀 (2)					
				兩性關係 (2)	兩性關係 (2)
		安全教育與傷 害防護 (2)			
			運動與健康 (2)		
				健康與休閒生 活 (2)	
		心理衛生 (2)	心理衛生 (2)		
				營養與疾病 (2)	營養與疾病 (2)
					環境與健康 (2)
		觀光日語會話 (2)	觀光日語會話 (2)		

2. 專精科目

表6-4-2-2 學術群學術自然學程 科目開設一覽表

108學年度入學學生適用

課程類別	科目類別	學年					
		第一學年		第二學年		第三學年	
		第一學期	第二學期	第一學期	第二學期	第一學期	第二學期
校訂選修				選修物理-力學 一* (2)			
				選修化學-物質 與能量* (2)			
				選修地球科學- 地質與環境* (2)			
				選修生物-細胞 與遺傳* (2)			
						選修生物-動物 體的構造與功 能* (2)	
					選修生物-生命 的起源與植物 體的構造與功 能* (2)		
					選修地球科學- 大氣、海洋及 天文* (2)		
					選修物理-力學 二與熱學* (2)		
				選修化學-物質 構造與反應速 率* (2)			
					選修物理-波 動、光及聲音* (2)		
					選修化學-化學 反應與平衡一* (2)		
						選修物理-電磁 現象一* (2)	
						選修化學-化學 反應與平衡二* (2)	
				生物實驗 (2)	生物實驗 (2)		
							選修生物-生 態、演化及生 物多樣性 (2)
			物理實驗 (2)	物理實驗 (2)			

		化學實驗 (2)	化學實驗 (2)		
				專題實作 (2)	
					選修物理-電磁 現象二與量子 現象 (2)
					選修化學-有機 化學與應用科 技 (2)
				應用生物學 (2)	應用生物學 (2)
				自然科學專題 報告 (2)	自然科學專題 報告 (2)
		自然科學議題 探討 (2)	自然科學議題 探討 (2)		
					自然科學研究 方法 (2)
				進階物理 (2)	進階物理 (2)
				進階化學 (2)	進階化學 (2)
		數學 (4)	數學 (4)		
				選修數學甲 (4)	選修數學甲 (4)

備註	1.核心科目在科目名稱右側顯示紅色星號。 2.紅色括弧為對開科目。
-----------	--------------------------------------

(三)科目開設一覽表

1.一般科目

表6-4-3-1 電機與電子群電子技術學程 科目開設一覽表

108學年度入學學生適用

課程類別	課程領域	學年					
		第一學年		第二學年		第三學年	
		第一學期	第二學期	第一學期	第二學期	第一學期	第二學期
部定必修	語文	國語文 (4)	國語文 (4)				
		英語文 (4)	英語文 (4)				
	數學	數學 (4)	數學 (4)				
			歷史 (2)				
	社會	地理 (2)					
			化學 (2)				
	自然科學	生物 (2)					
			音樂 (2)				
	藝術	藝術生活 (2)					
		生涯規劃 (2)					
	綜合活動						
	科技		資訊科技 (2)				
		健康與護理 (1)	健康與護理 (1)				
健康與體育	體育 (2)	體育 (2)					
	全民國防教育 (1)	全民國防教育 (1)					
校訂必修	特殊需求領域 課程 (2)	特殊需求領域 課程 (2)					
		物理 (2)					
	計算機概論 (2)						
校訂選修			英語文 (2)	英語文 (2)	英語文 (2)	英語文 (2)	
	英文聽講 (2)	英文聽講 (2)					
			英文短文選讀 (2)	英文短文選讀 (2)			
			英文文法與句 型 (2)	英文文法與句 型 (2)			
					英文作文 (2)		
						英文閱讀與寫 作	

					(2)
		國語文 (3)	國語文 (3)	國語文 (2)	國語文 (2)
		語文表達與傳播應用 (2)			
			各類文學選讀 (2)		
					專題閱讀與研究 (2)
				國學常識 (2)	
短文選讀 (2)					
		統整數學 (2)	統整數學 (2)		
		數學 (2)	數學 (2)	數學 (2)	數學 (2)
數學演習 (2)	數學演習 (2)				
		數學專題 (2)	數學專題 (2)		
				應用數學 (2)	應用數學 (2)
				生活數學 (2)	生活數學 (2)
	職業試探 (2)				
		體育 (2)	體育 (2)	體育 (2)	體育 (2)
					英文會話 (2)
				生活英文 (2)	
		閱讀與寫作 (2)	閱讀與寫作 (2)		
		心理衛生 (2)	心理衛生 (2)		
				兩性關係 (2)	兩性關係 (2)
				健康與休閒生活 (2)	
				營養與疾病 (2)	營養與疾病 (2)
		觀光日語會話 (2)	觀光日語會話 (2)		

2.專精科目

表6-4-3-2 電機與電子群電子技術學程 科目開設一覽表

108學年度入學學生適用

課程類別	科目類別	學年					
		第一學年		第二學年		第三學年	
		第一學期	第二學期	第一學期	第二學期	第一學期	第二學期
校訂選修				基本電學* (3)	基本電學* (3)		
				基本電學實習* (3)			
				電子學* (3)	電子學* (3)		
				電子學實習* (3)	電子學實習* (3)		
						微處理機* (3)	
						可程式邏輯設計實習* (3)	
						數位邏輯設計* (3)	
						專題實作 (3)	
				程式設計實習 (3)			
				創意機器人實習 (2)			
					3D列表機實習 (2)		
					電腦繪圖實習 (3)		
					單晶片微處理機實習 (3)		
						基本電學進階 (2)	基本電學進階 (2)
						電子學進階 (2)	電子學進階 (2)
						機器人程式設計實習 (2)	機器人程式設計實習 (2)
						行動裝置應用實習 (2)	行動裝置應用實習 (2)
							微電腦應用實習 (3)
							電子電路 (3)
							電子電路實習 (3)
						智慧居家監控實習 (3)	
						介面電路控制實習	

備註

- 1.核心科目在科目名稱右側顯示紅色星號。
- 2.紅色括弧為對開科目。

(三)科目開設一覽表

1.一般科目

表6-4-4-1 商業群資訊應用學程 科目開設一覽表

108學年度入學學生適用

課程類別	課程領域	學年					
		第一學年		第二學年		第三學年	
		第一學期	第二學期	第一學期	第二學期	第一學期	第二學期
部定必修	語文	國語文 (4)	國語文 (4)				
		英語文 (4)	英語文 (4)				
	數學	數學 (4)	數學 (4)				
			歷史 (2)				
	社會	地理 (2)					
			化學 (2)				
	自然科學	生物 (2)					
			音樂 (2)				
	藝術	藝術生活 (2)					
		生涯規劃 (2)					
	綜合活動						
	科技		資訊科技 (2)				
		健康與護理 (1)	健康與護理 (1)				
健康與體育	體育 (2)	體育 (2)					
	全民國防教育 (1)	全民國防教育 (1)					
校訂必修	特殊需求領域 課程 (2)	特殊需求領域 課程 (2)					
		物理 (2)					
	計算機概論 (2)						
校訂選修			英語文 (2)	英語文 (2)	英語文 (2)	英語文 (2)	
	英文聽講 (2)	英文聽講 (2)					
			英文短文選讀 (2)	英文短文選讀 (2)			
			英文文法與句 型 (2)	英文文法與句 型 (2)			
					英文作文 (2)		
						英文閱讀與寫 作	

					(2)
		國語文 (3)	國語文 (3)	國語文 (2)	國語文 (2)
		語文表達與傳播應用 (2)			
		閱讀與寫作 (2)	閱讀與寫作 (2)		
			各類文學選讀 (2)		
					專題閱讀與研究 (2)
				國學常識 (2)	
		統整數學 (2)	統整數學 (2)		
		數學 (3)	數學 (3)		
數學演習 (2)	數學演習 (2)				
		數學專題 (2)	數學專題 (2)		
				應用數學 (2)	應用數學 (2)
				生活數學 (2)	生活數學 (2)
	職業試探 (2)				
		體育 (2)	體育 (2)	體育 (2)	體育 (2)
				生活英文 (2)	
					英文會話 (2)
短文選讀 (2)					
		心理衛生 (2)	心理衛生 (2)		
				兩性關係 (2)	兩性關係 (2)
				健康與休閒生活 (2)	
				營養與疾病 (2)	營養與疾病 (2)
		觀光日語會話 (2)	觀光日語會話 (2)		

2.專精科目

表6-4-4-2 商業群資訊應用學程 科目開設一覽表

108學年度入學學生適用

課程類別	科目類別	學年					
		第一學年		第二學年		第三學年	
		第一學期	第二學期	第一學期	第二學期	第一學期	第二學期
校訂選修				商業概論* (2)	商業概論* (2)		
				數位科技概論* (2)	數位科技概論* (2)		
				會計學* (3)	會計學* (3)		
				經濟學* (3)	經濟學* (3)		
						數位科技應用* (2)	數位科技應用* (2)
				多媒體製作與應用* (2)	多媒體製作與應用* (2)		
					商業溝通* (2)		
				程式語言與設計 (2)	程式語言與設計 (2)		
						資料庫應用 (2)	資料庫應用 (2)
						網路行銷 (2)	網路行銷 (2)
				網路商店實務 (2)	網路商店實務 (2)		
						企業管理概論 (2)	企業管理概論 (2)
						專題實作 (2)	
						會計學 (3)	會計學 (3)
						經濟學 (3)	經濟學 (3)
							電子商務個案分析 (2)
				商業攝影 (2)			
				網頁設計 (2)	網頁設計 (2)		
				會計軟體應用 (2)	會計軟體應用 (2)		
						行銷影片製作 (2)	行銷影片製作 (2)
						投資理財概要 (2)	投資理財概要 (2)
					數位影像設計 (2)	數位影像設計 (2)	
					門市服務 (2)	門市服務 (2)	

備註

- 1.核心科目在科目名稱右側顯示紅色星號。
- 2.紅色括弧為對開科目。

(三)科目開設一覽表

1.一般科目

表6-4-5-1 設計群美術設計學程 科目開設一覽表

108學年度入學學生適用

課程類別	課程領域	學年					
		第一學年		第二學年		第三學年	
		第一學期	第二學期	第一學期	第二學期	第一學期	第二學期
部定必修	語文	國語文 (4)	國語文 (4)				
		英語文 (4)	英語文 (4)				
	數學	數學 (4)	數學 (4)				
			歷史 (2)				
	社會	地理 (2)					
			化學 (2)				
	自然科學	生物 (2)					
			音樂 (2)				
	藝術	藝術生活 (2)					
		生涯規劃 (2)					
	綜合活動						
	科技		資訊科技 (2)				
健康與體育	健康與護理 (1)	健康與護理 (1)					
	體育 (2)	體育 (2)					
全民國防教育	全民國防教育 (1)	全民國防教育 (1)					
校訂必修	特殊需求領域 課程 (2)	特殊需求領域 課程 (2)					
		物理 (2)					
	計算機概論 (2)						
校訂選修			英語文 (2)	英語文 (2)	英語文 (2)	英語文 (2)	
	英文聽講 (2)	英文聽講 (2)					
			英文短文選讀 (2)	英文短文選讀 (2)			
			英文文法與句 型 (2)	英文文法與句 型 (2)			
					英文作文 (2)		
						英文閱讀與寫 作	

					(2)
		國語文 (3)	國語文 (3)	國語文 (2)	國語文 (2)
		語文表達與傳播應用 (2)			
		閱讀與寫作 (2)	閱讀與寫作 (2)		
			各類文學選讀 (2)		
					專題閱讀與研究 (2)
				國學常識 (2)	
		統整數學 (2)	統整數學 (2)		
		數學 (3)	數學 (3)		
數學演習 (2)	數學演習 (2)				
		數學專題 (2)	數學專題 (2)		
				應用數學 (2)	應用數學 (2)
				生活數學 (2)	生活數學 (2)
	職業試探 (2)				
		體育 (2)	體育 (2)	體育 (2)	體育 (2)
				生活英文 (2)	
					英文會話 (2)
短文選讀 (2)					
		心理衛生 (2)	心理衛生 (2)		
				兩性關係 (2)	兩性關係 (2)
				健康與休閒生活 (2)	
				營養與疾病 (2)	營養與疾病 (2)
		觀光日語會話 (2)	觀光日語會話 (2)		

2.專精科目

表6-4-5-2 設計群美術設計學程 科目開設一覽表

108學年度入學學生適用

課程類別	科目類別	學年					
		第一學年		第二學年		第三學年	
		第一學期	第二學期	第一學期	第二學期	第一學期	第二學期
校訂選修				色彩原理* (2)			
				造型原理* (2)			
					設計概論* (2)		
				繪畫基礎實習* (3)	繪畫基礎實習* (3)		
				基本設計實習* (3)	基本設計實習* (3)		
				基礎圖學實習* (3)	基礎圖學實習* (3)		
						電腦向量繪圖 實習* (3)	
				表現技法實習 (3)	表現技法實習 (3)		
					創意潛能開發 (2)		
						色彩原理進階 (2)	色彩原理進階 (2)
						數位影像處理 實習 (3)	
						基礎攝影實習 (2)	
							印刷與設計實 務 (3)
						圖文編排實習 (3)	圖文編排實習 (3)
						立體造型設計 實習 (3)	
							立體造型實作 (3)
							影像處理進階 (3)
							數位攝影進階 (2)
					文字造型 (2)	文字造型 (2)	
					行銷影片製作 (2)	行銷影片製作 (2)	
							電腦向量繪圖 進階 (3)
						圖學應用進階 (2)	
						圖學應用進階 (2)	
						專題實作	

					(2)	網頁設計 (2)
--	--	--	--	--	-----	-------------

備註	1.核心科目在科目名稱右側顯示紅色星號。 2.紅色括弧為對開科目。
----	--------------------------------------

(三)科目開設一覽表

1.一般科目

表6-4-6-1 餐旅群餐飲技術學程 科目開設一覽表

108學年度入學學生適用

課程類別	課程領域	學年					
		第一學年		第二學年		第三學年	
		第一學期	第二學期	第一學期	第二學期	第一學期	第二學期
部定必修	語文	國語文 (4)	國語文 (4)				
		英語文 (4)	英語文 (4)				
	數學	數學 (4)	數學 (4)				
			歷史 (2)				
	社會	地理 (2)					
			化學 (2)				
	自然科學	生物 (2)					
			音樂 (2)				
	藝術	藝術生活 (2)					
		生涯規劃 (2)					
	綜合活動						
	科技		資訊科技 (2)				
	健康與體育	健康與護理 (1)	健康與護理 (1)				
體育 (2)		體育 (2)					
全民國防教育	全民國防教育 (1)	全民國防教育 (1)					
校訂必修		特殊需求領域 課程 (2)	特殊需求領域 課程 (2)				
			物理 (2)				
		計算機概論 (2)					
校訂選修				英語文 (2)	英語文 (2)	英語文 (2)	英語文 (2)
		英文聽講 (2)	英文聽講 (2)				
				英文短文選讀 (2)	英文短文選讀 (2)		
				英文文法與句 型 (2)	英文文法與句 型 (2)		
						英文作文 (2)	
							英文閱讀與寫 作

					(2)
		國語文 (3)	國語文 (3)	國語文 (2)	國語文 (2)
		語文表達與傳播應用 (2)			
		閱讀與寫作 (2)	閱讀與寫作 (2)		
			各類文學選讀 (2)		
					專題閱讀與研究 (2)
				國學常識 (2)	
		統整數學 (2)	統整數學 (2)		
		數學 (3)	數學 (3)		
數學演習 (2)	數學演習 (2)				
		數學專題 (2)	數學專題 (2)		
				應用數學 (2)	應用數學 (2)
				生活數學 (2)	生活數學 (2)
	職業試探 (2)				
		體育 (2)	體育 (2)	體育 (2)	體育 (2)
				生活英文 (2)	
					英文會話 (2)
短文選讀 (2)					
		心理衛生 (2)	心理衛生 (2)		
				兩性關係 (2)	兩性關係 (2)
				健康與休閒生活 (2)	
				營養與疾病 (2)	營養與疾病 (2)

2. 專精科目

表6-4-6-2 餐旅群餐飲技術學程 科目開設一覽表

108學年度入學學生適用

課程類別	科目類別	學年					
		第一學年		第二學年		第三學年	
		第一學期	第二學期	第一學期	第二學期	第一學期	第二學期
校訂選修						觀光餐旅業管理 (3)	觀光餐旅業管理 (3)
				烘焙實務 (4)	烘焙實務 (4)		
				觀光餐旅業導論* (3)	觀光餐旅業導論* (3)		
				餐飲服務技術* (3)	餐飲服務技術* (3)		
						飲料實務 (3)	飲料實務 (3)
						專題實作 (2)	
							國際禮儀 (2)
						旅行業管理與經營 (3)	旅行業管理與經營 (3)
				飲料業經營與管理 (2)	飲料業經營與管理 (2)		
						餐飲服務管理 (3)	餐飲服務管理 (3)
				餐飲業管理 (3)	餐飲業管理 (3)		
				中餐烹調實習 (3)	中餐烹調實習 (3)		
						西餐烹調實習* (3)	西餐烹調實習* (3)
				觀光餐旅英語會話* (2)	觀光餐旅英語會話* (2)	觀光餐旅英語會話* (2)	觀光餐旅英語會話* (2)

備註	1.核心科目在科目名稱右側顯示紅色星號。 2.紅色括弧為對開科目。
----	--------------------------------------

(三)科目開設一覽表

1.一般科目

表6-4-7-1 餐旅群觀光餐飲學程 科目開設一覽表

108學年度入學學生適用

課程類別	課程領域	學年					
		第一學年		第二學年		第三學年	
		第一學期	第二學期	第一學期	第二學期	第一學期	第二學期
部定必修	語文	國語文 (4)	國語文 (4)				
		英語文 (4)	英語文 (4)				
	數學	數學 (4)	數學 (4)				
			歷史 (2)				
	社會	地理 (2)					
			化學 (2)				
	自然科學	生物 (2)					
			音樂 (2)				
	藝術	藝術生活 (2)					
		生涯規劃 (2)					
	綜合活動						
	科技		資訊科技 (2)				
		健康與護理 (1)	健康與護理 (1)				
健康與體育	體育 (2)	體育 (2)					
	全民國防教育 (1)	全民國防教育 (1)					
校訂必修	特殊需求領域 課程 (2)	特殊需求領域 課程 (2)					
		物理 (2)					
	計算機概論 (2)						
校訂選修			英語文 (2)	英語文 (2)	英語文 (2)	英語文 (2)	
	英文聽講 (2)	英文聽講 (2)					
			英文短文選讀 (2)	英文短文選讀 (2)			
			英文文法與句 型 (2)	英文文法與句 型 (2)			
					英文作文 (2)		
						英文閱讀與寫 作	

					(2)
		國語文 (3)	國語文 (3)	國語文 (2)	國語文 (2)
		語文表達與傳播應用 (2)			
		閱讀與寫作 (2)	閱讀與寫作 (2)		
			各類文學選讀 (2)		
					專題閱讀與研究 (2)
				國學常識 (2)	
		統整數學 (2)	統整數學 (2)		
		數學 (3)	數學 (3)		
數學演習 (2)	數學演習 (2)				
		數學專題 (2)	數學專題 (2)		
				應用數學 (2)	應用數學 (2)
				生活數學 (2)	生活數學 (2)
	職業試探 (2)				
		體育 (2)	體育 (2)	體育 (2)	體育 (2)
				生活英文 (2)	
					英文會話 (2)
短文選讀 (2)					
		觀光日語會話 (2)	觀光日語會話 (2)		
		心理衛生 (2)	心理衛生 (2)		
				兩性關係 (2)	兩性關係 (2)
				健康與休閒生活 (2)	
				營養與疾病 (2)	營養與疾病 (2)

2.專精科目

表6-4-7-2 餐旅群觀光餐飲學程 科目開設一覽表

108學年度入學學生適用

課程類別	科目類別	學年					
		第一學年		第二學年		第三學年	
		第一學期	第二學期	第一學期	第二學期	第一學期	第二學期
校訂選修				觀光餐旅業導論* (3)	觀光餐旅業導論* (3)		
				餐飲服務技術* (3)	餐飲服務技術* (3)		
				房務實務* (2)	房務實務* (2)		
				旅遊實務* (2)	旅遊實務* (2)		
				觀光餐旅英語會話* (2)	觀光餐旅英語會話* (2)	觀光餐旅英語會話* (2)	觀光餐旅英語會話* (2)
						飲料實務 (3)	飲料實務 (3)
						專題實作 (2)	
						旅行業管理與經營 (3)	旅行業管理與經營 (3)
				飲料業經營與管理 (2)	飲料業經營與管理 (2)		
						導覽解說實務 (2)	導覽解說實務 (2)
						遊程規劃實務 (2)	遊程規劃實務 (2)
				觀光行政法規 (2)	觀光行政法規 (2)		
						旅館客務實務 (2)	旅館客務實務 (2)
						觀光餐旅業管理 (3)	觀光餐旅業管理 (3)
				生態旅遊實務 (3)	生態旅遊實務 (3)		
						國際禮儀 (2)	

備註	1.核心科目在科目名稱右側顯示紅色星號。 2.紅色括弧為對開科目。
----	--------------------------------------

嘉義縣私立協志高級工商職業學校

代碼：101405

柒、團體活動時間實施規劃

表7-1 團體活動時間規劃表

108學年度入學新生適用

項目	第一學年		第二學年		第三學年	
	第一學期	第二學期	第一學期	第二學期	第一學期	第二學期
班級活動節數	18	18	18	18	18	18
社團活動節數	14	14	14	14	14	14
週會或講座活動節數	4	4	4	4	4	4
其他節數						
合計	36	36	36	36	36	36

備註	每學期以18週計算。
-----------	------------

捌、彈性學習時間實施規劃

一、學生自主學習實施規範

108學年度入學新生適用

學生自主學習實施規範

私立協志高級工商職業學校學生自主學習實施規範

107年11月28日課發會通過

一、依據：

《十二年國民基本教育課程綱要總綱》（以下簡稱《總綱》）與《十二年國民基本教育課程綱要高級中等學校課程規劃及實施要點》（以下簡稱《要點》）相關規定。

二、實施目的：

為鼓勵學生自主規劃彈性學習時間，提升自主學習能力，落實自主學習精神，特訂定本實施辦法。

三、實施方式：

1. 學生得於彈性學習時間，規畫進行自主學習，並得採個人、分組或群體方式，進行專題、議題或創新實作，且應安排進行成果報告、發表或展示。
2. 學生進行自主學習前，應經老師指導和討論後，填具申請表經班級導師同意後實施。
3. 學生自主學習的學習計畫應包括擬學習的主題、內容、進度、效益、所需資源或設備等，學生自主學習申請表如附件一。
4. 完成申請表內容，繳至學務處訓育組，經審核通過後，始得選填自主學習課程。
5. 為能落實學生自主學習成效，得安排老師隨班進行指導，學習單如附件二。

四、輔導管理：

1. 學校應提供適當之必要學習資源，如資訊設備、圖書館（室）及相關設備使用空間等。
2. 為能落實學生自主學習成就，得安排老師隨班，可分組進行指導。

五、預期效益：

學生能達成自主學習規劃之內容目標，以提升自我能力，養成自主學習習慣，落實終身學習。

六、本辦法經課程發展委員會討論通過，陳校長核定後實施，修正時亦同。

嘉義縣私立協志高級工商職業學校

代碼：101405

二、彈性學習時間實施規劃表

表8-1 彈性學習時間規劃表

108學年度入學新生適用

類別	年級 / 學期	第一學年						第二學年						第三學年					
		第一學期			第二學期			第一學期			第二學期			第一學期			第二學期		
	內容	班數	天/節	週數	班數	天/節	週數	班數	天/節	週數	班數	天/節	週數	班數	天/節	週數	班數	天/節	週數
自主學習	自主學習	4班	1節	18週	4班	1節	18週	4班	1節	18週	4班	1節	18週	4班	1節	18週	4班	1節	18週
選手培訓	無科目																		
全學期授課充實／增廣、補強性教學	充實／增廣	數學統整推理						1班	1節	18週	1班	1節	18週	1班	1節	18週	1班	1節	18週
		實用英文						1班	1節	18週	1班	1節	18週	1班	1節	18週	1班	1節	18週
		文學選讀						1班	1節	18週	1班	1節	18週	1班	1節	18週	1班	1節	18週
		論文寫作						1班	1節	18週	1班	1節	18週	1班	1節	18週	1班	1節	18週
		電學原理												1班	1節	18週	1班	1節	18週
		應用電子												1班	1節	18週	1班	1節	18週
		進階英文												1班	1節	18週			
		口才訓練															1班	1節	18週
	補強性	搶救數學大作戰												1班	1節	18週	1班	1節	18週
周期性授課充實／增廣、補強性教學	充實／增廣	商業英文導讀	4班	2節	2週														
		閱讀心得寫作	4班	2節	2週	2班	2節	2週											
		小論文寫作指導	4班	2節	2週	2班	2節	2週											
		英文閱讀	1班	2節	6週	1班	2節	6週	1班	2節	5週	1班	2節	6週					
		語文素養輔導				4班	2節	2週											
		電腦軟體應用				3班	2節	2週											
		創客maker				1班	2節	2週											
		科普教育				4班	2節	2週											

	技術實務增能							2班	2節	5週	2班	2節	6週						
	健康與生活	1班	2節	6週	1班	2節	6週	1班	2節	5週	1班	2節	6週						
補強性	數學習作演練	1班	2節	6週	1班	2節	6週	1班	2節	5週	1班	2節	6週						
	基礎英文	1班	2節	6週	1班	2節	6週	1班	2節	5週	1班	2節	6週						

嘉義縣私立協志高級工商職業學校

代碼：101405

三、學校特色活動

108學年度入學新生適用

活動名稱	辦理方式	第一學年		第二學年		第三學年		小計 (小時)	預期效益及 其他相關規定
		一	二	一	二	一	二		
愛國愛校歌曲 競賽與演練	結合全民國防 教育，針對高 一學生辦理愛 國愛校歌曲比 賽	4	0	0	0	0	0	4	培養學生愛國家、愛學 校、重榮譽精神，凝聚 向心，激勵其愛國愛校 情操；並養成整齊儀 容、守禮有序良好習 慣，維護學生身心健 康。
藝術季	配合學校12月 份藝術季活 動，讓學生參 與音樂、藝 術、人文相關 饗宴	2	0	2	0	0	0	4	擴大學生之視野，也大 大提升師生之藝術人文 之涵養。
聖誕感恩活動	配合聖誕節， 辦理傳愛傳情 感恩活動	2	0	2	0	0	0	4	表達情感、把愛留下： 藉由活動讓保守的情感 表達成為實質的行動傳 遞，使感恩的心、祝福 他人的心都愈發增加
歲末聯歡活動	辦理歲末聯歡 晚會，節目表 演活動由學生 規劃參與，並 選出表演最佳 班級，給予嘉 獎鼓勵	4	0	4	0	0	0	8	為敦睦師生間情誼，藉 由一年一度之歲末聯歡 晚會，展現學生自信、 樂觀、創意及團隊精 神。
學術參訪	與鄰近大學合 作，提供學生 校系參訪與職 涯探索體驗	0	2	0	2	0	0	4	結合大學資源，擴展學 生視野與產業發展認 知，有助未來升學就業 的選擇。
志工服務	指導學生參與 社區、醫院、 慈善團體，從 事志願服務。	0	2	0	2	0	0	4	培養學生服務學習精 神，關懷社會與弱勢族 群。

嘉義縣私立協志高級工商職業學校

代碼：101405

玖、選課規劃與輔導

一、校訂選修課程規劃(含跨班、跨學程、跨年級、跨校之校訂選修課程規劃)

108學年度入學新生適用**學術社會學程(代碼197)**

表9-1-1 原班級選修方式課程規劃表

序號	科目名稱	科目屬性	適用群學程	授課年段與學分配置						
				第一學年		第二學年		第三學年		
				一	二	一	二	一	二	
1	物理	一般科目(必修)	學術社會學程		2					
2	計算機概論	一般科目(必修)	學術社會學程	2						
3	短文選讀	一般科目(選修)	學術社會學程	2						
4	英文聽講	一般科目(選修)	學術社會學程	2	2					
5	數學演習	一般科目(選修)	學術社會學程	2	2					
6	國語文	一般科目(選修)	學術社會學程			4	4	4		
7	體育	一般科目(選修)	學術社會學程			2	2	2	2	
8	專題實作	專精科目	學術社會學程					2		
9	歷史學探究	專精科目	學術社會學程			2				
10	地理與人文社會科學探究	專精科目	學術社會學程							2
11	公共議題與社會探究	專精科目	學術社會學程				2			
12	公民與社會	專精科目	學術社會學程			3	3	2		
13	現代社會與經濟	專精科目	學術社會學程					3		
14	地理專題	專精科目	學術社會學程					2	2	
15	人文地理	專精科目	學術社會學程			2	2			
16	中國史	專精科目	學術社會學程			2	2			
17	應用地理	專精科目	學術社會學程					2		
18	科技、環境與藝術的歷史	專精科目	學術社會學程							3

19	臺灣史	專精科目	學術社會學程							3
20	空間資訊科技	專精科目	學術社會學程							3
21	社會科學專題	專精科目	學術社會學程							3
22	民主社會與公民參與	專精科目	學術社會學程							2
23	族群、性別與國家的歷史	專精科目	學術社會學程						3	
24	經濟地理	專精科目	學術社會學程					2		2
25	民主政治與法律	專精科目	學術社會學程			3				
26	社會環境議題	專精科目	學術社會學程				3			
27	世界史	專精科目	學術社會學程			2	2	2		
28	區域地理	專精科目	學術社會學程			2	2			
29	通論地理	專精科目	學術社會學程			2	2			

表9-2-1 跨班、跨學程、跨年級、跨校選修方式課程規劃表

序號	科目名稱	科目屬性	適用群學程	授課年段與學分配置						辦理方式
				第一學年		第二學年		第三學年		
				一	二	一	二	一	二	
	無	一般科目(必修)	學術社會學程							
1	觀光日語會話	一般科目(選修)	學術社會學程			2	2			跨學程
2	心理衛生	一般科目(選修)	學術社會學程			2	2			跨學程
3	英語文	一般科目(選修)	學術社會學程			4	4	2		跨學程
4	英文短文選讀	一般科目(選修)	學術社會學程			2	2			跨學程
5	英文文法與句型	一般科目(選修)	學術社會學程			2	2			跨學程
6	英文閱讀與寫作	一般科目(選修)	學術社會學程						2	跨學程
7	英文作文	一般科目(選修)	學術社會學程					2		跨學程
8	統整數學	一般科目(選修)	學術社會學程			2	2			跨學程
9	數學專題	一般科目(選修)	學術社會學程			2	2			跨學程
10	閱讀與寫作	一般科目(選修)	學術社會學程			2	2			跨學程
11	語文表達與傳播應用	一般科目(選修)	學術社會學程			2				跨學程
12	各類文學選讀	一般科目(選修)	學術社會學程				2			跨學程
13	國學常識	一般科目(選修)	學術社會學程						2	跨學程
14	應用數學	一般科目(選修)	學術社會學程					2	2	跨學程
15	生活數學	一般科目(選修)	學術社會學程					2	2	跨學程
16	職業試探	一般科目(選修)	學術社會學程		2					跨班
17	兩性關係	一般科目(選修)	學術社會學程					2	2	跨學程
18	健康與休閒生活	一般科目(選修)	學術社會學程					2		跨學程
19	英文影視	一般科目(選修)	學術社會學程						2	跨學程
20	英文會話	一般科目(選修)	學術社會學程						2	跨學程
21	營養與疾病	一般科目(選修)	學術社會學程					2	2	跨學程

22	生活英文	一般科目(選修)	學術社會學程					2		跨學程
23	專題閱讀與研究	一般科目(選修)	學術社會學程						2	跨學程
24	數學	專精科目	學術社會學程			4	4			跨學程
25	選修數學乙	專精科目	學術社會學程					4	4	跨學程
26	法律與生活	專精科目	學術社會學程			2	2			跨學程
27	中國現代史	專精科目	學術社會學程					2		跨學程

學術自然學程(代碼198)

表9-1-2 原班級選修方式課程規劃表

序號	科目名稱	科目屬性	適用群學程	授課年段與學分配置						
				第一學年		第二學年		第三學年		
				一	二	一	二	一	二	
1	物理	一般科目(必修)	學術社會學程		2					
2	計算機概論	一般科目(必修)	學術社會學程	2						
3	短文選讀	一般科目(選修)	學術自然學程	2						
4	體育	一般科目(選修)	學術自然學程			2	2	2	2	
5	數學演習	一般科目(選修)	學術自然學程	2	2					
6	國語文	一般科目(選修)	學術自然學程			4	4	4		
7	英文聽講	一般科目(選修)	學術自然學程	2	2					
8	選修生物-細胞與遺傳	專精科目	學術自然學程			2				
9	選修生物-動物體的構造與功能	專精科目	學術自然學程					2		
10	生物實驗	專精科目	學術自然學程			2	2			
11	化學實驗	專精科目	學術自然學程			2	2			
12	選修物理-波動、光及聲音	專精科目	學術自然學程				2			
13	進階化學	專精科目	學術自然學程					2	2	
14	選修化學-物質與能量	專精科目	學術自然學程			2				
15	選修生物-生命的起源與植物體的構造與功能	專精科目	學術自然學程				2			
16	選修地球科學-大氣、海洋及天文	專精科目	學術自然學程				2			
17	選修化學-化學反應與平衡一	專精科目	學術自然學程				2			
18	自然科學議題探討	專精科目	學術自然學程			2	2			
19	選修地球科學-地質與環境	專精科目	學術自然學程			2				
20	選修生物-生態、演化及生	專精科目	學術自然學程							2

	物多樣性								
21	選修物理-力學一	專精科目	學術自然學程			2			
22	物理實驗	專精科目	學術自然學程			2	2		
23	選修物理-力學二與熱學	專精科目	學術自然學程				2		
24	選修化學-物質構造與反應速率	專精科目	學術自然學程			2			
25	進階物理	專精科目	學術自然學程					2	2
26	選修物理-電磁現象一	專精科目	學術自然學程					2	
27	選修化學-化學反應與平衡二	專精科目	學術自然學程					2	
28	選修物理-電磁現象二與量子現象	專精科目	學術自然學程						2
29	選修化學-有機化學與應用科技	專精科目	學術自然學程						2

表9-2-2 跨班、跨學程、跨年級、跨校選修方式課程規劃表

序號	科目名稱	科目屬性	適用群學程	授課年段與學分配置						辦理方式
				第一學年		第二學年		第三學年		
				一	二	一	二	一	二	
	無	一般科目(必修)	學術自然學程							
1	閱讀與寫作	一般科目(選修)	學術自然學程			2	2			跨學程
2	英文閱讀與寫作	一般科目(選修)	學術自然學程						2	跨學程
3	健康與休閒生活	一般科目(選修)	學術自然學程					2		跨學程
4	心理衛生	一般科目(選修)	學術自然學程			2	2			跨學程
5	營養與疾病	一般科目(選修)	學術自然學程					2	2	跨學程
6	英文影視	一般科目(選修)	學術自然學程						2	跨學程
7	語文表達與傳播應用	一般科目(選修)	學術自然學程			2				跨學程
8	國學常識	一般科目(選修)	學術自然學程						2	跨學程
9	專題閱讀與研究	一般科目(選修)	學術自然學程						2	跨學程
10	各類文學選讀	一般科目(選修)	學術自然學程				2			跨學程
11	應用數學	一般科目(選修)	學術自然學程					2	2	跨學程
12	生活英文	一般科目(選修)	學術自然學程					2		跨學程
13	生活數學	一般科目(選修)	學術自然學程					2	2	跨學程
14	兩性關係	一般科目(選修)	學術自然學程					2	2	跨學程
15	環境與健康	一般科目(選修)	學術自然學程						2	跨班
16	觀光日語會話	一般科目(選修)	學術自然學程			2	2			跨學程
17	安全教育與傷害防護	一般科目(選修)	學術自然學程			2				跨班
18	職業試探	一般科目(選修)	學術自然學程		2					跨班
19	統整數學	一般科目(選修)	學術自然學程			2	2			跨學程
20	英文會話	一般科目(選修)	學術自然學程						2	跨學程
21	運動與健康	一般科目(選修)	學術自然學程				2			跨班

22	數學專題	一般科目(選修)	學術自然學程			2	2			跨學程
23	英語文	一般科目(選修)	學術自然學程			4	4	2		跨學程
24	英文文法與句型	一般科目(選修)	學術自然學程			2	2			跨學程
25	英文短文選讀	一般科目(選修)	學術自然學程			2	2			跨學程
26	英文作文	一般科目(選修)	學術自然學程					2		跨學程
27	自然科學專題報告	專精科目	學術自然學程					2	2	跨班
28	數學	專精科目	學術自然學程			4	4			跨學程
29	自然科學研究方法	專精科目	學術自然學程						2	跨班
30	應用生物學	專精科目	學術自然學程					2	2	跨班
31	選修數學甲	專精科目	學術自然學程					4	4	跨學程
32	專題實作	專精科目	學術自然學程					2		跨班

電子技術學程(代碼C01)

表9-1-3 原班級選修方式課程規劃表

序號	科目名稱	科目屬性	適用群學程	授課年段與學分配置						
				第一學年		第二學年		第三學年		
				一	二	一	二	一	二	
1	物理	一般科目(必修)	學術社會學程		2					
2	計算機概論	一般科目(必修)	學術社會學程	2						
3	短文選讀	一般科目(選修)	電子技術學程	2						
4	數學	一般科目(選修)	電子技術學程			2	2	2	2	
5	數學演習	一般科目(選修)	電子技術學程	2	2					
6	英文聽講	一般科目(選修)	電子技術學程	2	2					
7	體育	一般科目(選修)	電子技術學程			2	2	2	2	
8	國語文	一般科目(選修)	電子技術學程			3	3	2	2	
9	基本電學	專精科目	電子技術學程			3	3			
10	基本電學實習	專精科目	電子技術學程			3				
11	電子學	專精科目	電子技術學程			3	3			
12	電子學實習	專精科目	電子技術學程			3	3			
13	微處理機	專精科目	電子技術學程					3		
14	可程式邏輯設計實習	專精科目	電子技術學程					3		
15	數位邏輯設計	專精科目	電子技術學程					3		
16	電子學進階	專精科目	電子技術學程					2	2	
17	介面電路控制實習	專精科目	電子技術學程							3
18	電子電路	專精科目	電子技術學程							3
19	電腦繪圖實習	專精科目	電子技術學程				3			
20	專題實作	專精科目	電子技術學程					3		
21	程式設計實習	專精科目	電子技術學程			3				

22	單晶片微處理 機實習	專精科目	電子技術學程				3		
23	電子電路實習	專精科目	電子技術學程						3
24	智慧居家監控 實習	專精科目	電子技術學程						3

表9-2-3 跨班、跨學程、跨年級、跨校選修方式課程規劃表

序號	科目名稱	科目屬性	適用群學程	授課年段與學分配置						辦理方式
				第一學年		第二學年		第三學年		
				一	二	一	二	一	二	
	無	一般科目(必修)	電子技術學程							
1	統整數學	一般科目(選修)	電子技術學程			2	2			跨學程
2	數學專題	一般科目(選修)	電子技術學程			2	2			跨學程
3	英語文	一般科目(選修)	電子技術學程			2	2	2	2	跨學程
4	英文短文選讀	一般科目(選修)	電子技術學程			2	2			跨學程
5	英文文法與句型	一般科目(選修)	電子技術學程			2	2			跨學程
6	英文作文	一般科目(選修)	電子技術學程					2		跨學程
7	英文閱讀與寫作	一般科目(選修)	電子技術學程						2	跨學程
8	心理衛生	一般科目(選修)	電子技術學程			2	2			跨學程
9	應用數學	一般科目(選修)	電子技術學程					2	2	跨學程
10	英文會話	一般科目(選修)	電子技術學程						2	跨學程
11	兩性關係	一般科目(選修)	電子技術學程					2	2	跨學程
12	健康與休閒生活	一般科目(選修)	電子技術學程					2		跨學程
13	營養與疾病	一般科目(選修)	電子技術學程					2	2	跨學程
14	觀光日語會話	一般科目(選修)	電子技術學程			2	2			跨學程
15	生活英文	一般科目(選修)	電子技術學程					2		跨學程
16	生活數學	一般科目(選修)	電子技術學程					2	2	跨學程
17	職業試探	一般科目(選修)	電子技術學程		2					跨班
18	閱讀與寫作	一般科目(選修)	電子技術學程			2	2			跨學程
19	語文表達與傳播應用	一般科目(選修)	電子技術學程			2				跨學程
20	各類文學選讀	一般科目(選修)	電子技術學程				2			跨學程
21	專題閱讀與	一般科目(選修)	電子技術學程						2	跨學程

	研究									
22	國學常識	一般科目(選修)	電子技術學程					2		跨學程
23	創意機器人實習	專精科目	電子技術學程			2				跨學程
24	機器人程式設計實習	專精科目	電子技術學程					2	2	跨學程
25	行動裝置應用實習	專精科目	電子技術學程					2	2	跨學程
26	微電腦應用實習	專精科目	電子技術學程						3	跨學程
27	3D列表機實習	專精科目	電子技術學程				2			跨學程
28	基本電學進階	專精科目	電子技術學程					2	2	跨學程

資訊應用學程(代碼F01)

表9-1-4 原班級選修方式課程規劃表

序號	科目名稱	科目屬性	適用群學程	授課年段與學分配置						
				第一學年		第二學年		第三學年		
				一	二	一	二	一	二	
1	物理	一般科目(必修)	學術社會學程		2					
2	計算機概論	一般科目(必修)	學術社會學程	2						
3	數學	一般科目(選修)	資訊應用學程			3	3			
4	數學演習	一般科目(選修)	資訊應用學程	2	2					
5	國語文	一般科目(選修)	資訊應用學程			3	3	2	2	
6	短文選讀	一般科目(選修)	資訊應用學程	2						
7	體育	一般科目(選修)	資訊應用學程			2	2	2	2	
8	英文聽講	一般科目(選修)	資訊應用學程	2	2					
9	會計學	專精科目	資訊應用學程			3	3			
10	經濟學	專精科目	資訊應用學程			3	3			
11	數位科技應用	專精科目	資訊應用學程					2	2	
12	多媒體製作與應用	專精科目	資訊應用學程			2	2			
13	程式語言與設計	專精科目	資訊應用學程			2	2			
14	專題實作	專精科目	資訊應用學程					2		
15	會計學	專精科目	資訊應用學程					3	3	
16	經濟學	專精科目	資訊應用學程					3	3	
17	電子商務個案分析	專精科目	資訊應用學程							2
18	數位科技概論	專精科目	資訊應用學程			2	2			
19	會計軟體應用	專精科目	資訊應用學程			2	2			
20	行銷影片製作	專精科目	資訊應用學程					2	2	
21	門市服務	專精科目	資訊應用學程					2	2	

22	商業溝通	專精科目	資訊應用學程				2		
23	資料庫應用	專精科目	資訊應用學程					2	2
24	商業概論	專精科目	資訊應用學程			2	2		
25	數位影像設計	專精科目	資訊應用學程					2	2
26	網路行銷	專精科目	資訊應用學程					2	2
27	網路商店實務	專精科目	資訊應用學程			2	2		

表9-2-4 跨班、跨學程、跨年級、跨校選修方式課程規劃表

序號	科目名稱	科目屬性	適用群學程	授課年段與學分配置						辦理方式
				第一學年		第二學年		第三學年		
				一	二	一	二	一	二	
	無	一般科目(必修)	資訊應用學程							
1	英文作文	一般科目(選修)	資訊應用學程					2		跨學程
2	國學常識	一般科目(選修)	資訊應用學程					2		跨學程
3	生活英文	一般科目(選修)	資訊應用學程					2		跨學程
4	英文會話	一般科目(選修)	資訊應用學程						2	跨學程
5	健康與休閒生活	一般科目(選修)	資訊應用學程					2		跨學程
6	營養與疾病	一般科目(選修)	資訊應用學程					2	2	跨學程
7	觀光日語會話	一般科目(選修)	資訊應用學程			2	2			跨學程
8	英文閱讀與寫作	一般科目(選修)	資訊應用學程						2	跨學程
9	英文文法與句型	一般科目(選修)	資訊應用學程			2	2			跨學程
10	統整數學	一般科目(選修)	資訊應用學程			2	2			跨學程
11	數學專題	一般科目(選修)	資訊應用學程			2	2			跨學程
12	應用數學	一般科目(選修)	資訊應用學程					2	2	跨學程
13	生活數學	一般科目(選修)	資訊應用學程					2	2	跨學程
14	心理衛生	一般科目(選修)	資訊應用學程			2	2			跨學程
15	兩性關係	一般科目(選修)	資訊應用學程					2	2	跨學程
16	專題閱讀與研究	一般科目(選修)	資訊應用學程						2	跨學程
17	職業試探	一般科目(選修)	資訊應用學程		2					跨班
18	語文表達與傳播應用	一般科目(選修)	資訊應用學程			2				跨學程
19	閱讀與寫作	一般科目(選修)	資訊應用學程			2	2			跨學程
20	各類文學選讀	一般科目(選修)	資訊應用學程				2			跨學程
21	英語文	一般科目(選修)	資訊應用學程			2	2	2	2	跨學程

22	英文短文選讀	一般科目(選修)	資訊應用學程			2	2			跨學程
23	企業管理概論	專精科目	資訊應用學程					2	2	跨學程
24	商業攝影	專精科目	資訊應用學程			2				跨學程
25	投資理財概要	專精科目	資訊應用學程					2	2	跨學程
26	網頁設計	專精科目	資訊應用學程			2	2			跨學程

美術設計學程(代碼V11)

表9-1-5 原班級選修方式課程規劃表

序號	科目名稱	科目屬性	適用群學程	授課年段與學分配置						
				第一學年		第二學年		第三學年		
				一	二	一	二	一	二	
1	物理	一般科目(必修)	學術社會學程		2					
2	計算機概論	一般科目(必修)	學術社會學程	2						
3	數學	一般科目(選修)	美術設計學程			3	3			
4	數學演習	一般科目(選修)	美術設計學程	2	2					
5	體育	一般科目(選修)	美術設計學程			2	2	2	2	
6	英文聽講	一般科目(選修)	美術設計學程	2	2					
7	國語文	一般科目(選修)	美術設計學程			3	3	2	2	
8	短文選讀	一般科目(選修)	美術設計學程	2						
9	色彩原理進階	專精科目	美術設計學程					2	2	
10	數位影像處理實習	專精科目	美術設計學程					3		
11	文字造型	專精科目	美術設計學程			2	2			
12	印刷與設計實務	專精科目	美術設計學程							3
13	圖學應用進階	專精科目	美術設計學程					2	2	
14	色彩原理	專精科目	美術設計學程			2				
15	造型原理	專精科目	美術設計學程			2				
16	設計概論	專精科目	美術設計學程				2			
17	繪畫基礎實習	專精科目	美術設計學程			3	3			
18	基本設計實習	專精科目	美術設計學程			3	3			
19	基礎圖學實習	專精科目	美術設計學程			3	3			
20	表現技法實習	專精科目	美術設計學程			3	3			
21	創意潛能開發	專精科目	美術設計學程				2			

22	立體造形設計實習	專精科目	美術設計學程					3	
23	專題實作	專精科目	美術設計學程					2	
24	立體造形實作	專精科目	美術設計學程						3

表9-2-5 跨班、跨學程、跨年級、跨校選修方式課程規劃表

序號	科目名稱	科目屬性	適用群學程	授課年段與學分配置						辦理方式
				第一學年		第二學年		第三學年		
				一	二	一	二	一	二	
	無	一般科目(必修)	美術設計學程							
1	營養與疾病	一般科目(選修)	美術設計學程					2	2	跨學程
2	語文表達與傳播應用	一般科目(選修)	美術設計學程			2				跨學程
3	數學專題	一般科目(選修)	美術設計學程			2	2			跨學程
4	生活英文	一般科目(選修)	美術設計學程					2		跨學程
5	觀光日語會話	一般科目(選修)	美術設計學程			2	2			跨學程
6	英語文	一般科目(選修)	美術設計學程			2	2	2	2	跨學程
7	英文短文選讀	一般科目(選修)	美術設計學程			2	2			跨學程
8	英文文法與句型	一般科目(選修)	美術設計學程			2	2			跨學程
9	英文作文	一般科目(選修)	美術設計學程					2		跨學程
10	英文閱讀與寫作	一般科目(選修)	美術設計學程						2	跨學程
11	英文會話	一般科目(選修)	美術設計學程						2	跨學程
12	心理衛生	一般科目(選修)	美術設計學程			2	2			跨學程
13	兩性關係	一般科目(選修)	美術設計學程					2	2	跨學程
14	應用數學	一般科目(選修)	美術設計學程					2	2	跨學程
15	生活數學	一般科目(選修)	美術設計學程					2	2	跨學程
16	閱讀與寫作	一般科目(選修)	美術設計學程			2	2			跨學程
17	各類文學選讀	一般科目(選修)	美術設計學程				2			跨學程
18	職業試探	一般科目(選修)	美術設計學程		2					跨班
19	健康與休閒生活	一般科目(選修)	美術設計學程					2		跨學程
20	專題閱讀與研究	一般科目(選修)	美術設計學程						2	跨學程
21	國學常識	一般科目(選修)	美術設計學程					2		跨學程

22	統整數學	一般科目(選修)	美術設計學程			2	2			跨學程
23	基礎攝影實習	專精科目	美術設計學程					2		跨學程
24	影像處理進階	專精科目	美術設計學程						3	跨學程
25	數位攝影進階	專精科目	美術設計學程						2	跨學程
26	行銷影片製作	專精科目	美術設計學程			2	2			跨學程
27	電腦向量繪圖進階	專精科目	美術設計學程						3	跨學程
28	電腦向量繪圖實習	專精科目	美術設計學程					3		跨學程
29	圖文編排實習	專精科目	美術設計學程					3	3	跨學程
30	網頁設計	專精科目	美術設計學程						2	跨學程

餐飲技術學程(代碼J02)

表9-1-6 原班級選修方式課程規劃表

序號	科目名稱	科目屬性	適用群學程	授課年段與學分配置						
				第一學年		第二學年		第三學年		
				一	二	一	二	一	二	
1	物理	一般科目(必修)	學術社會學程		2					
2	計算機概論	一般科目(必修)	學術社會學程	2						
3	國語文	一般科目(選修)	餐飲技術學程			3	3	2	2	
4	短文選讀	一般科目(選修)	餐飲技術學程	2						
5	體育	一般科目(選修)	餐飲技術學程			2	2	2	2	
6	數學	一般科目(選修)	餐飲技術學程			3	3			
7	數學演習	一般科目(選修)	餐飲技術學程	2	2					
8	英文聽講	一般科目(選修)	餐飲技術學程	2	2					
9	餐飲業管理	專精科目	餐飲技術學程			3	3			
10	中餐烹調實習	專精科目	餐飲技術學程			3	3			
11	烘焙實務	專精科目	餐飲技術學程			4	4			
12	西餐烹調實習	專精科目	餐飲技術學程					3	3	

表9-2-6 跨班、跨學程、跨年級、跨校選修方式課程規劃表

序號	科目名稱	科目屬性	適用群學程	授課年段與學分配置						辦理方式
				第一學年		第二學年		第三學年		
				一	二	一	二	一	二	
	無	一般科目(必修)	餐飲技術學程							
1	專題閱讀與研究	一般科目(選修)	餐飲技術學程						2	跨學程
2	數學專題	一般科目(選修)	餐飲技術學程			2	2			跨學程
3	應用數學	一般科目(選修)	餐飲技術學程					2	2	跨學程
4	國學常識	一般科目(選修)	餐飲技術學程					2		跨學程
5	統整數學	一般科目(選修)	餐飲技術學程			2	2			跨學程
6	生活數學	一般科目(選修)	餐飲技術學程					2	2	跨學程
7	生活英文	一般科目(選修)	餐飲技術學程					2		跨學程
8	兩性關係	一般科目(選修)	餐飲技術學程					2	2	跨學程
9	健康與休閒生活	一般科目(選修)	餐飲技術學程					2		跨學程
10	營養與疾病	一般科目(選修)	餐飲技術學程					2	2	跨學程
11	英文會話	一般科目(選修)	餐飲技術學程						2	跨學程
12	心理衛生	一般科目(選修)	餐飲技術學程			2	2			跨學程
13	各類文學選讀	一般科目(選修)	餐飲技術學程				2			跨學程
14	職業試探	一般科目(選修)	餐飲技術學程		2					跨班
15	語文表達與傳播應用	一般科目(選修)	餐飲技術學程			2				跨學程
16	閱讀與寫作	一般科目(選修)	餐飲技術學程			2	2			跨學程
17	英語文	一般科目(選修)	餐飲技術學程			2	2	2	2	跨學程
18	英文短文選讀	一般科目(選修)	餐飲技術學程			2	2			跨學程
19	英文文法與句型	一般科目(選修)	餐飲技術學程			2	2			跨學程
20	英文作文	一般科目(選修)	餐飲技術學程					2		跨學程
21	英文閱讀與	一般科目(選修)	餐飲技術學程						2	跨學程

寫作										
22	餐飲服務技術	專精科目	餐飲技術學程			3	3			跨學程
23	旅行業管理與經營	專精科目	餐飲技術學程					3	3	跨學程
24	飲料實務	專精科目	餐飲技術學程					3	3	跨學程
25	飲料業經營與管理	專精科目	餐飲技術學程			2	2			跨學程
26	餐飲服務管理	專精科目	餐飲技術學程					3	3	跨學程
27	專題實作	專精科目	餐飲技術學程					2		跨學程
28	觀光餐旅業管理	專精科目	餐飲技術學程					3	3	跨學程
29	國際禮儀	專精科目	餐飲技術學程						2	跨學程
30	觀光餐旅業導論	專精科目	餐飲技術學程			3	3			跨學程
31	觀光餐旅英語會話	專精科目	餐飲技術學程			2	2	2	2	跨學程

觀光餐飲學程(代碼J09)

表9-1-7 原班級選修方式課程規劃表

序號	科目名稱	科目屬性	適用群學程	授課年段與學分配置						
				第一學年		第二學年		第三學年		
				一	二	一	二	一	二	
1	物理	一般科目(必修)	學術社會學程		2					
2	計算機概論	一般科目(必修)	學術社會學程	2						
3	體育	一般科目(選修)	觀光餐飲學程			2	2	2	2	
4	英文聽講	一般科目(選修)	觀光餐飲學程	2	2					
5	國語文	一般科目(選修)	觀光餐飲學程			3	3	2	2	
6	數學	一般科目(選修)	觀光餐飲學程			3	3			
7	數學演習	一般科目(選修)	觀光餐飲學程	2	2					
8	短文選讀	一般科目(選修)	觀光餐飲學程	2						
9	旅遊實務	專精科目	觀光餐飲學程			2	2			
10	導覽解說實務	專精科目	觀光餐飲學程					2	2	
11	遊程規劃實務	專精科目	觀光餐飲學程					2	2	
12	房務實務	專精科目	觀光餐飲學程			2	2			
13	觀光行政法規	專精科目	觀光餐飲學程			2	2			
14	旅館客務實務	專精科目	觀光餐飲學程					2	2	
15	生態旅遊實務	專精科目	觀光餐飲學程			3	3			

表9-2-7 跨班、跨學程、跨年級、跨校選修方式課程規劃表

序號	科目名稱	科目屬性	適用群學程	授課年段與學分配置						辦理方式
				第一學年		第二學年		第三學年		
				一	二	一	二	一	二	
	無	一般科目(必修)	觀光餐飲學程							
1	生活數學	一般科目(選修)	觀光餐飲學程					2	2	跨學程
2	心理衛生	一般科目(選修)	觀光餐飲學程			2	2			跨學程
3	兩性關係	一般科目(選修)	觀光餐飲學程					2	2	跨學程
4	健康與休閒生活	一般科目(選修)	觀光餐飲學程					2		跨學程
5	職業試探	一般科目(選修)	觀光餐飲學程		2					跨班
6	營養與疾病	一般科目(選修)	觀光餐飲學程					2	2	跨學程
7	生活英文	一般科目(選修)	觀光餐飲學程					2		跨學程
8	英文會話	一般科目(選修)	觀光餐飲學程						2	跨學程
9	英語文	一般科目(選修)	觀光餐飲學程			2	2	2	2	跨學程
10	英文短文選讀	一般科目(選修)	觀光餐飲學程			2	2			跨學程
11	英文文法與句型	一般科目(選修)	觀光餐飲學程			2	2			跨學程
12	英文作文	一般科目(選修)	觀光餐飲學程					2		跨學程
13	英文閱讀與寫作	一般科目(選修)	觀光餐飲學程						2	跨學程
14	語文表達與傳播應用	一般科目(選修)	觀光餐飲學程			2				跨學程
15	閱讀與寫作	一般科目(選修)	觀光餐飲學程			2	2			跨學程
16	各類文學選讀	一般科目(選修)	觀光餐飲學程				2			跨學程
17	專題閱讀與研究	一般科目(選修)	觀光餐飲學程						2	跨學程
18	國學常識	一般科目(選修)	觀光餐飲學程					2		跨學程
19	統整數學	一般科目(選修)	觀光餐飲學程			2	2			跨學程
20	數學專題	一般科目(選修)	觀光餐飲學程			2	2			跨學程
21	應用數學	一般科目(選修)	觀光餐飲學程					2	2	跨學程

22	觀光日語會話	一般科目(選修)	觀光餐飲學程			2	2			跨學程
23	觀光餐旅英語會話	專精科目	觀光餐飲學程			2	2	2	2	跨學程
24	觀光餐旅業導論	專精科目	觀光餐飲學程			3	3			跨學程
25	餐飲服務技術	專精科目	觀光餐飲學程			3	3			跨學程
26	飲料實務	專精科目	觀光餐飲學程					3	3	跨學程
27	專題實作	專精科目	觀光餐飲學程					2		跨學程
28	旅行業管理與經營	專精科目	觀光餐飲學程					3	3	跨學程
29	飲料業經營與管理	專精科目	觀光餐飲學程			2	2			跨學程
30	國際禮儀	專精科目	觀光餐飲學程						2	跨學程
31	觀光餐旅業管理	專精科目	觀光餐飲學程					3	3	跨學程

二、選課輔導流程規劃

(一)流程圖(含選課輔導及流程)

108學年度入學新生適用

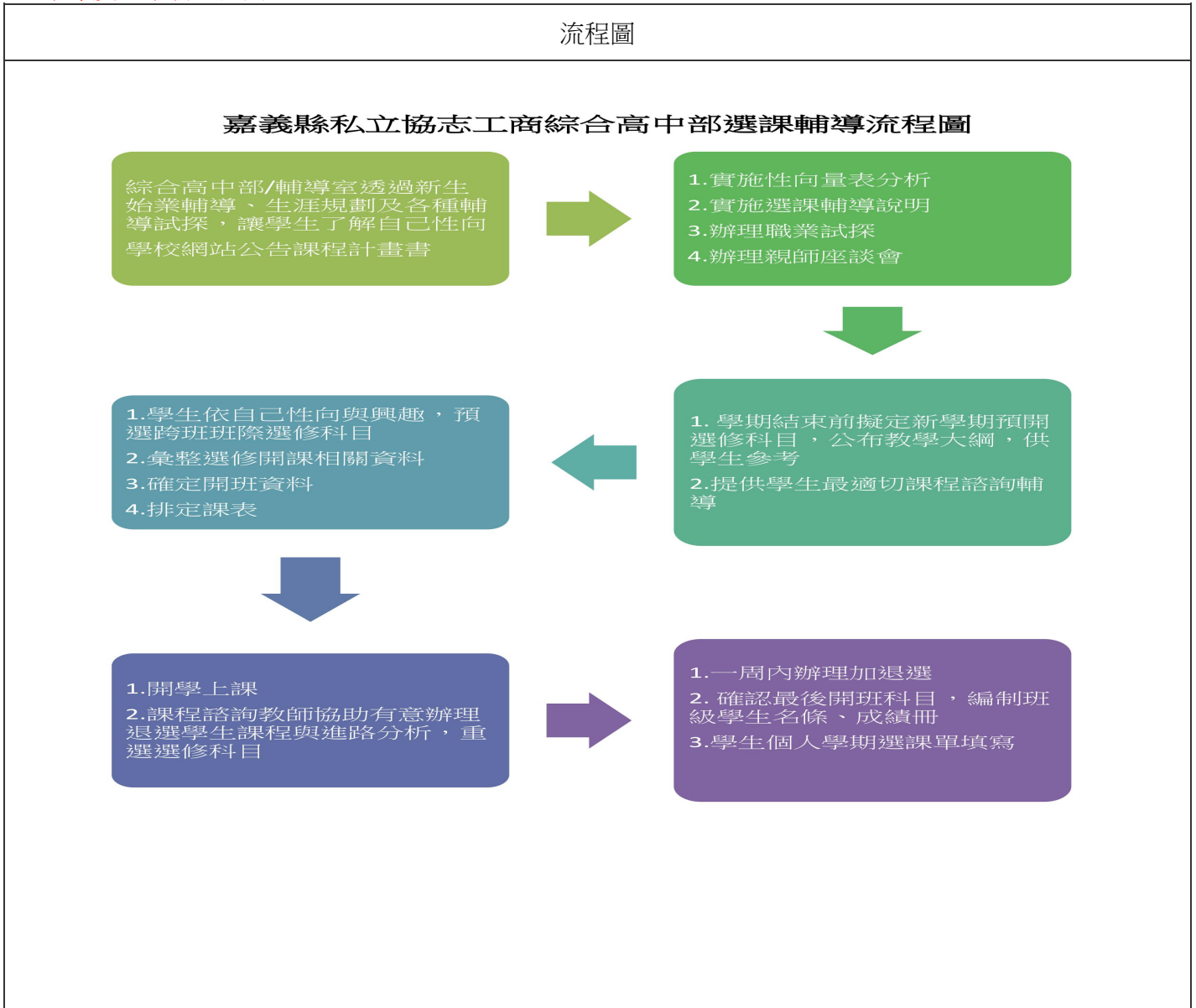

嘉義縣私立協志高級工商職業學校

代碼：101405

(二)日程表

表9-3 選課實施日程表

108學年度入學新生適用

序號	時間	活動內容	說明
1	6月中旬(舊生)、8月初(新生)	選課宣導	1. 舊生利用前一學期末進行選課宣導 2. 新生利用報到時段進行選課宣導
2	8月中旬	學生選課及教師提供諮詢輔導	1. 新生利用訓練時間進行分組選課 2. 以電腦選課方式進行 3. 規劃1.2~1.5倍選修課程 4. 相關選課流程參閱流程圖 5. 選課諮詢輔導
3	9月開學後	正式上課	跑班上課
4	開學第2周	加、退選	得於學期前兩週進行
5	期中，11月	檢討	課發會進行選課檢討

三、選課輔導措施

108學年度入學新生適用

選課輔導措施

本校綜合高中課程係為學術導向(升學)與職業導向(就業)而設計，並兼顧綜合學生之需求。學生在高一入學時，即可徵詢老師與家長之意見，並在輔導老師的指導下，先決定修讀統整與初步試探分化的課程。各學期選課時，要注意各領域之必修課程(部訂必修與校訂必修)一定要列入選課計畫並取得學分，否則不能畢業。

選修課程部份，可就該學期各領域所設之選修科目選擇，要注意不能盲目選擇，應配合自己的進路詳加考慮。選擇職業學程者，要特別注意各學程均有核心科目**26~30**學分。凡修滿該學程科目**40**學分以上，且包含其所有核心科目者，學校將予以證明，以便報考四技二專。如果一時難以決定進路，或雖已決定進路，但是對另一導向之某些課程具有濃厚之興趣，亦可跨選課程。同時仍要避免盲目選擇，以維持知識的完整性。

至於選課方式，除了高一上學期於新生訓練期間實施外，其餘各學期於前一學期結束前實施。學校將先公佈次一學期開課表，並透過各種說明會、座談會以及個別指導，輔導同學選課。有關選課輔導的項目、人員、時間以及選課實例等，請見下列說明。

一、輔導項目

1. 新生訓練實施定向輔導，介紹高、國中教育之差異，高中畢業生之進路發展以及大學入學管道多元化之概念。
2. 實施性向、興趣、人格測驗，藉由測驗結果協助學生了解自己，並做為選課之依據。
3. 利用座談會或說明會，對高一學生說明大學校系之概況，及各職業之認識和發展，使學生了解工作世界。
4. 輔導室蒐集相關升學、選組職業等資訊，提供學生生涯規畫之參考。
5. 辦理教師座談會或說明會，讓教師對學生做合理之評估，繼而協助學生做適性之規畫。
6. 高二實施選組適應調查、座談及個別輔導。
7. 適時辦理家長座談會，使家長了解有關子女生涯發展的各項因素，協助子女選擇適合個人能力與興趣之課程。

二、輔導人員

1. 各班導師
2. 輔導教師
3. 學程召集人
4. 其他相關人員

三、輔導時間

1. 高一新生於新生訓練期間實施
2. 各種說明會與座談會利用寒暑假及活動課程時間進行
3. 個別輔導可利用課餘時間進行

嘉義縣私立協志高級工商職業學校

代碼：101405

拾、學校課程評鑑

108學年度入學新生適用

學校課程評鑑
